

BÜRGER-INFO 2026

Stadt
Höhr-Grenzhausen



Hillscheid



Hilgert



Kammerforst



www.hoehr-grenzhausen.de

VERBANDSGEMEINDE HÖHR-GRENZHAUSEN

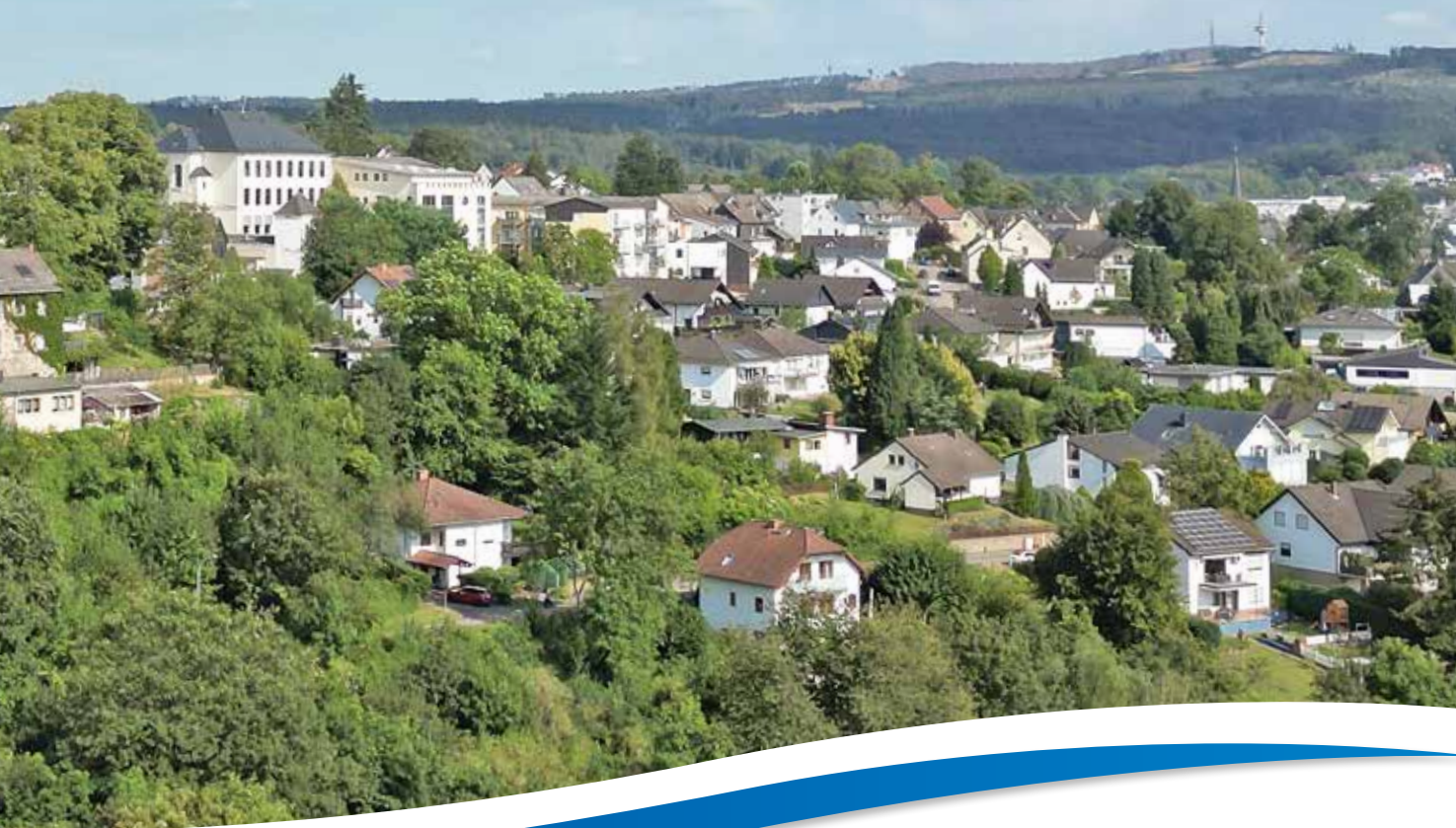

P Bei uns parken Sie mit Parkscheibe kostenlos!





Wolfgang Rösgen Steuerberater

Seit über 45 Jahren

Ferbachstraße 6
56203 Höhr-Grenzhausen
Telefon: 026 24/50 51
Fax: 026 24/69 17
www.steuerkanzlei-roesgen.de
wolfgang.roesgen@steuerkanzlei-roesgen.de

Steuerberatung und Steuererklärungen
(auch für Arbeitnehmer, Rentner, Hausbesitzer und Kapitalanleger)
Jahresabschlüsse, Finanzbuchhaltung, Lohnbuchhaltung
Erstellung und Übertragung von E-Bilanzen
Betriebswirtschaftliche Beratung
Existenzgründungsberatung



ELEKTRO · LEISS

**Probleme? Wir lösen Sie!
Kompetent in den Fachbereichen:**

Alarmanlagen, VdS
Netzwerke
Torsteuerungen
Elektroinstallation
Telefonanlagen
Kundendienst
Beleuchtungen

Thomas Leiss

Elektromeister Telefon (0 26 24) 94 27 16
Ringstraße 15 b Mobil (01 60) 97 32 99 48
56204 Hillscheid E-Mail thomas_leiss@web.de

www.elektroleiss.de



**Ein Besuch in der
Verbandsgemeinde
lohnt sich!**
www.hoehr-grenzhausen.de



LW-FLYERDRUCK.DE

Ihre Onlinedruckerei von
LINUS WITTICH Medien

...Orthopädie...
SCHUH MACHEREI

WEIDLICH

56203 Höhr-Grenzhausen, Emser Straße 2a, Tel. 0 26 24 / 41 43
www.orthopaedie-weidlich.de

**Qualität aus Meisterhand zu fairen Preisen –
unsere Leistungen:
Alles rund um den orthopädischen Schuh
Einlagen nach Maß – Maßschuhe – Schuhreparaturen**

Unsere Öffnungszeiten:
Montag geschlossen
Dienstag – Freitag 9.00 – 12.45 Uhr
14.30 – 18.00 Uhr
Samstag 9.00 – 12.00 Uhr

.....Ihr Partner zum Wohl Ihrer Füße.....

Denken Sie bitte daran, dass Sie Ihren Leistungserbringer frei wählen können!

**Wir sehen
uns
in der
Verbandsgemeinde
Höhr-
Grenzhausen**

Der Inhalt auf einen Blick:

| | |
|---|---------|
| Wichtige Rufnummern..... | 3 |
| Grußwort des Bürgermeisters | 4 |
| Verbandsgemeinde Höhr-Grenzhausen..... | 5 |
| Stadt Höhr-Grenzhausen..... | 6 |
| Ortsgemeinde Hillscheid/Hilgert..... | 7 |
| Ortsgemeinde Kammerforst | 8 |
| Verbandsgemeinde Höhr-Grenzhausen in Zahlen..... | 8 – 9 |
| Organigramm der Verbandsgemeinde..... | 10 |
| Die Verbandsgemeinde Höhr-Grenzhausen stellt sich vor..... | 11 |
| Die Wirtschaftsförderung der Verbandsgemeinde | 12 |
| Bürgergemeinschaft MACH MIT e.V..... | 13 |
| Wegweiser „Was erledige ich wo?“ | 14 – 17 |
| Bürger-Mobil | 18 |
| Gemeindeschwester ^{plus} | 19 |
| Partnerstädte von Höhr-Grenzhausen, Kannenbäckerland-Touristik-Service Höhr-Grenzhausen | 20 – 21 |
| Sonstige Behörden und Einrichtungen..... | 22 – 23 |
| Bildung, Kultur und Freizeit | 24 – 25 |
| Bildungs- und Forschungszentrum Keramik..... | 26 – 28 |
| Kindertagesstätten, Kindergärten, Schulen | 29 – 30 |
| Schulen, Kirchen, Glaubensgemeinschaften..... | 30 |
| Ärzte, Physiotherapeuten, soziale und andere Einrichtungen..... | 31 – 37 |
| Vereine Höhr-Grenzhausen, Hillscheid, Hilgert, Kammerforst..... | 38 – 42 |
| Kinder- und Jugendführer..... | 43 |
| Kannenbäcker-Gutschein..... | 46 |
| Impressum..... | 46 |

Wichtige Rufnummern

Telefon

| | |
|--|--|
| Polizei-Notruf..... | 110 |
| Polizeiinspektion Montabaur | 0 26 02/92 26-0 |
| Polizeiwache Höhr-Grenzhausen..... | 0 26 24/9 40 20 |
| Polizeiautobahnstation Montabaur..... | 0 26 02/93 27-0 |
| Feuerwehr, Rettungsdienst + Notruf..... | 112 |
| Feuerwehreinheiten: | |
| Wehrleiter Claus Hattenbach..... | 0160 /6781025 |
| Wache Höhr..... | 0 26 24/9 1820 |
| Wache Grenzhausen..... | 0 26 24/9 1 82-55 |
| Wehrführer Erich Meinhardt..... | 0160 /97522611 |
| Wache Hillscheid..... | 0 26 24/9 182-20 |
| Wehrführer Denis Holingshausen..... | 0170 /3107377 |
| Wache Hilgert..... | 0 26 24/9 182-30 |
| Wehrführer Frank Sellner..... | 0151 /46608557 |
| Rettungsdienst – außer Notfällen – | 1 92 22 |
| Giftnotrufzentrale: Universität Mainz..... | 0 61 31/1 92 40 |
| Apothekennotdienst | 0 18 05/25 88 25 + Postleitzahl des Standortes |
| Ärzte (Höhr-Grenzhausen, Hilgert, Kammerforst) | |
| Bereitschaftsdienstzentrale im Brüderkrankenhaus Montabaur | 116 117 |
| Telefonseelsorge | 08 00/1 11 01 11 oder 08 00/1 11 02 22 |
| Frauenhaus | 0 26 26/58 88 |
| WeKISS Westerwälder Kontakt- und Informationsstelle für Selbsthilfe..... | 0 26 63/25 40 |
| Bürger-Mobil der Verbandsgemeinde..... | 0 26 24/10 43 33 |

Grußwort des Bürgermeisters

Liebe Mitbürgerinnen, liebe Mitbürger,



herzlich willkommen in unserer Verbandsgemeinde Höhr-Grenzhausen mit den Ortsgemeinden Hillscheid, Hilgert und Kammerforst! Schön, dass Sie da sind – ob als neue Mitbürgerin oder neuer Mitbürger, als Gast oder langjährig Verbundener.

Unsere Verbandsgemeinde ist das Herzstück des Kannenbäckerlandes und verbindet Natur, Tradition und Moderne. Umgeben von grünen Wäldern bietet sie Erholung in der Natur ebenso wie Freizeitmöglichkeiten – vom Schwimmbad Linderhohl über ein reges Vereinsleben bis hin zu unseren lebendigen Karnevalsvereinen. Auch ein Stück UNESCO-Welterbe – der Limes – bereichert unsere Region.

Ergänzt wird dieses Angebot durch das keramische Kompetenzzentrum, traditionsreiche Glas- und Keramikbetriebe sowie weitere innovative Unternehmen. Darunter wahre „Global Player“, die weltweit zu den Marktführern zählen und hier bei uns zu Hause sind. Darüber hinaus zeichnet sich unsere Verbandsgemeinde durch ein umfassendes Bildungs- und Betreuungsangebot aus, das vom Krippenplatz bis hin zur Promotion reicht. In Höhr-Grenzhausen finden Sie Vielfalt, Lebensqualität und ein starkes Gemeinschaftsgefühl.

Damit Sie immer bestens informiert sind, stehen Ihnen viele Wege offen: die wöchentliche Bürgerzeitung „Kannenbäckerland-Kurier“, unsere Website www.hoehr-grenzhausen.de, unsere Social-Media-Kanäle sowie die kostenlose „meinOrt App“ mit Veranstaltungskalender, Vereinsinfos, Abfallkalender und vielem mehr – jederzeit griffbereit auf Ihrem Smartphone.

Trotz aller digitalen und gedruckten Informationsquellen - persönliche Nähe bleibt uns wichtig. Unsere Mitarbeiterinnen und Mitarbeiter in Rathaus, Tourist-Information und Verbandsgemeindewerken sind gerne für Sie da. Sprechen Sie uns an – wir hören zu, helfen weiter und gestalten gemeinsam mit Ihnen unsere lebens- und liebenswerte Verbandsgemeinde.

Mit herzlichen Grüßen

Ihr
Marco Weißer
Bürgermeister der Verbandsgemeinde Höhr-Grenzhausen

Verbandsgemeindeverwaltung
Rathausstr. 48, 56203 Höhr-Grenzhausen
026 24/104-0

Sprechstunde: Nach vorheriger telefonischer Absprache stehen Ihnen die Mitarbeiterinnen und Mitarbeiter auch außerhalb dieser Zeiten zur Verfügung!

Öffnungszeiten:

| | |
|----------------------------|---|
| Montag | 8.00 – 12.00 Uhr und 13.00 – 18.00 Uhr |
| Dienstag | 8.00 – 12.00 Uhr |
| Mittwoch und Donnerstag | 8.00 – 12.00 Uhr und 13.00 – 16.00 Uhr |
| Freitag | 8.00 – 12.00 Uhr |

**Mitglieder des
Verbandsgemeinderates**

Bürgermeister: Marco Weißer
Erster Beigeordneter: Reinhard Heuser
Beigeordneter: Eckhard Kilian
Beigeordneter: Andreas Erdmann

FWG-Fraktion

Oliver Heine
 Bernd Josef Hoffmann
 Guido Kröff
 Wolfgang Letschert
 Stephanie Oster
 Michael Specht
 Michael Stahl
 Astrid Thewalt
 Michael Thiesen

CDU-Fraktion

Christoph Barthel
 Jürgen Binder
 Horst Eberl
 Ute Eberl
 Christina Heinz
 Björn Hümmerich
 Eckhard Kilian
 Stephan Schnelle

SPD-Fraktion

Peter Becker
 Elisabeth Dietz-Bläsner
 Andreas Erdmann
 Christina Heim-Cleppien
 Detlef Sauer
 Uwe Schmidt

Bündnis 90/Die Grünen

Marianne Baumann-Warnke
 Herbert Brockmann
 Marlon Wrasse

FDP

Prof. Dr. Helmut Wieler

WG Pucher-Palmer

Jörg Gaisbauer

**Fraktionsvorsitzende
der Verbandsgemeinde Höhr-Grenzhausen**
FWG:

Vorsitzender: Oliver Heine
Stellvertreter: Bernd Josef Hoffmann

CDU:

Vorsitzende: Ute Eberl
Stellvertreter: Jürgen Binder

SPD:

Vorsitzender: Peter Becker
Stellvertreterin: Christina Heim-Cleppien

Bündnis 90/Die Grünen:

Vorsitzender: Herbert Brockmann
Stellvertreter: Marlon Wrasse

**Wir sehen
uns**
 in der
 Verbandsgemeinde
**Höhr-
Grenzhausen**

Stadt Höhr-Grenzhausen

Stadt Höhr-Grenzhausen



Rathaus Höhr- Grenzhausen

Rathausstraße 48
56203 Höhr-Grenzhausen
0 26 24 / 10 41 81
stadtbuergemeister@
hoehr-grenzhausen.de



Stadtbürgermeister Wolfgang Letschert

Sprechstunde:

Gesprächstermine mit Stadtbürgermeister Wolfgang Letschert können nach Vereinbarung getroffen werden. Zur Terminabsprache wenden Sie sich bitte an
Frau Heike Neese, 0 26 24 / 10 41 81
heike.neese@hoehr-grenzhausen.de

Mitglieder des Stadtrates

Vorsitzender: Stadtbürgermeister Wolfgang Letschert
Erster Beigeordneter: Michael Stahl
Beigeordneter: Horst Eberl
Beigeordneter: Uwe Christian Finke

FWG-Fraktion

Bastian Dillenburg
Reinhard Heuser
Bernd Josef Hoffmann
Ingo Hoffmann
Guido Kröff
Lena Letschert
Stephanie Oster
Michael Stahl
Michael Specht
Astrid Thewalt

CDU-Fraktion

Horst Eberl
Ute Eberl
Christoph Gerling
Kinga Hofmann
Winfried Mathy
Rainer Schneider

Bündnis 90/Die Grünen

Dagmar Behncke-Heuser
Nicole Thoss
Wolfgang Weik

SPD-Fraktion

Elisabeth Dietz-Bläsner
Andreas Erdmann
Sigrid Keller

WG Pucher-Palmer

Eva Pucher-Palmer

FDP

Dr. Helmut Wieler

Fraktionsvorsitzende des Stadtrates der Stadt Höhr-Grenzhausen

| | |
|-----------------------------------|--|
| FWG | Vorsitzender: Michael Specht Stellvertreterin: Stephanie Oster |
| CDU | Vorsitzender: Winfried Mathy Stellvertreter: Christoph Gerling |
| SPD | Vorsitzender: Andreas Erdmann Stellvertreterin: Elisabeth Dietz-Bläsner |
| Bündnis 90/ Die Grünen | Vorsitzende: Dagmar Behncke-Heuser Stellvertreter: Wolfgang Weik |

Ein Besuch in der Verbandsgemeinde Höhr-Grenzhausen
– ganz bequem von zu Hause.

www.hoehr-grenzhausen.de

Ortsgemeinde Hillscheid



Rathaus Hillscheid

Emser Str. 32
56204 Hillscheid
Ortsbürgermeister
Stephan Schnelle ist telefo-
nisch unter 0175/9353181
ansprechbar oder
ortsbuergemeister@
gemeinde-hillscheid.de
erreichbar.



Ortsbürgermeister Stephan Schnelle

Sprechstunde:

Mittwochs 18:00–20:00 Uhr und nach Vereinbarung.
Aktuelle Informationen finden sich auch im Internet
unter: www.buerger-hillscheid.de

Ortsbürgermeister: Stephan Schnelle

Erster Beigeordneter: Jürgen Binder

Beigeordneter: Andreas Hastrich

Beigeordnete: Resi Best

Mitglieder des Ortsgemeinderates Hillscheid

CDU-Fraktion

Horst Balk
Christoph Barthel
Jürgen Binder
Nina Breiden
Karl-Heinz Darscheid
Dr. Isabelle Schleiter-Jakobs
Christoph Spitzner
Achim Stein

SPD-Fraktion

Resi Best
Marlies Busch-Rietz
Daniel Christmann
Sebastian Düster
Jürgen Heim
Hans-Peter Kaffine

FWG-Fraktion

Marcus Christ
Giovanni Perrotta

Fraktionsvorsitzende:

SPD: Jürgen Heim, Vertreter: Daniel Christmann

CDU: Dr. Isabelle Schleiter-Jakobs,
Vertreter: Christoph Spitzner

FWG: Marcus Christ, Vertreter: Giovanni Perrotta

Ortsgemeinde Hilgert



Bürgerhaus Hilgert

Hauptstr. 33
56206 Hilgert
0 26 24/10 41 94
oder 0176/32078683
buergemeister@
gemeinde-hilgert.de



Ortsbürgermeister Björn Hümmerich

Ortsbürgermeister: Björn Hümmerich

Erster Beigeordneter: Karsten Klein

Beigeordneter: Peter Becker

Beigeordneter: Holger Kronimus

Sprechstunde:

Mittwoch 17:00–18:30 Uhr

Mitglieder des Ortsgemeinderates Hilgert

CDU-Fraktion

Maik Bremermann
Ines Hümmerich
Claus-Dieter Schnug
Peter Sommer
Dirk Stamm
Frank Zimmermann

SPD-Fraktion

Stephanie Hansen
Marion Lehnhardt
Detlef Sauer
Uwe Schmidt
Karin Siery

FWG-Fraktion

Martin Gensty
Volker Heitmann
Hanni Klein

WG Fahrenkrug

Holger Fahrenkrug
Ralf Körber

Fraktionsvorsitzende:

CDU: Vorsitzender: Claus-Dieter Schnug

SPD: Vorsitzender: Detlef Sauer

FWG: Vorsitzende: Hanni Klein

WG: Vorsitzender: Holger Fahrenkrug

Ortsgemeinde Kammerforst / Verbandsgemeinde Höhr-Grenzhausen in Zahlen

Ortsgemeinde Kammerforst



Ortsbürger- meisteramt Kammerforst



Hauptstraße 21
56206 Kammerforst
026 24 / 9 29 07 93
buerglermeister@
gemeinde-kammerforst.de

Ortsbürgermeister Kevin Heibel

Sprechstunde:
Jeden 2. und 4. Montag
im Monat (außer feiertags)
von 18.30 Uhr bis 19.30 Uhr
im Dorfgemeinschaftshaus,
Hauptstraße 3.
Um Terminvereinbarung
wird gebeten.

Ortsbürgermeister: Kevin Heibel
Erster Beigeordneter: Daniel Schiffmann
Beigeordnete: Angela Hackbarth

Mitglieder des Ortsgemeinderates Kammerforst

Thomas Dörr
Natascha Ernst
Jörg Frey
Angela Hackbarth
Frank Runkel
Daniel Schiffmann

Postleitzahlen der Gemeinden:

56203 Höhr-Grenzhausen
56204 Hillscheid
56206 Hilgert
56206 Kammerforst

Einwohner:

| | |
|--------------------------------|-------|
| insgesamt: 14098 (Stand: 2025) | |
| Stadt Höhr-Grenzhausen: | 9.750 |
| Ortsgemeinde Hillscheid: | 2.511 |
| Ortsgemeinde Hilgert: | 1.568 |
| Ortsgemeinde Kammerforst: | 269 |

Verbandsgemeindefläche:

3.585 ha, davon 2.210 ha Waldfläche (= 61,6 %)

Verbandsgemeindeverwaltung

Rathausstr. 48, 56203 Höhr-Grenzhausen
02624/104-0

poststelle@hoehr-grenzhausen.de

www.hoehr-grenzhausen.de

Öffnungszeiten: Montag: 08.00 -12:00 Uhr
und 13.00 – 18.00 Uhr

Dienstag: 08:00 -12.00 Uhr

Mittwoch und 08.00 – 12.00 Uhr

Donnerstag: und 13.00 – 16.00 Uhr

Freitag: 08.00 – 12.00 Uhr

Nach vorheriger telefonischer Absprache stehen
Ihnen die Mitarbeiterinnen und Mitarbeiter auch
außerhalb dieser Zeiten zur Verfügung!

Bürgermeister:

Marco Weißer

Parteilos (hauptamtlich)

026 24/104 - 185

marco.weisser@hoehr-grenzhausen.de

Fachbereich 1 „Organisation“

Sebastian Kilb

026 24/104 - 180

sebastian.kilb@hoehr-grenzhausen.de

Fachbereich 2 „Bauen und Umwelt“

Helmut Heim

026 24/104-207

helmut.heim@hoehr-grenzhausen.de

Fachbereich 3 „Ordnung und Soziales“

Anne-Kathrein Bierenfeld

026 24/104-111

anne-kathrein.bierenfeld@hoehr-grenzhausen.de

Fachbereich 4 „Finanzen“

Viktor Karch

026 24/104-172

viktor.karch@hoehr-grenzhausen.de

Fachbereich 5 „Verbandsgemeindewerke“

Alexander Häuser
0 26 24/104-255
alexander.haeuser@hoehr-grenzhausen.de

Schiedsamsbezirk VG Höhr-Grenzhausen

Sprechstunden

Die Sprechstunden der Schiedsfrau Andrea Speier finden nach vorheriger Terminvereinbarung im Schiedsamtbüro, Rathausstraße 67 (rechter Seiteneingang Polizei, Zugang über den Dienstparkplatz), statt. Termine können unter der Telefonnummer 02624/94 34 36 vereinbart werden.

Senioren-Büro:

Susanne Hartung, 026 24/104- 104
susanne.hartung@hoehr-grenzhausen.de

Kannenbäckerland-Touristik-Service

Rathausstraße 48, 56203 Höhr-Grenzhausen
0 26 24/104-300
hg@kannenbaeckerland.de
www.kannenbaeckerland.de

Wirtschaftsförderungsgesellschaft Kannenbäckerstadt mbH

(im Gebäude des CeraTechCenters)
Rheinstraße 60a, 56203 Höhr-Grenzhausen
0 26 24/9473-0
info@ceratechcenter.de
www.hoehr-grenzhausen.de/
wirtschaftsförderung



**Nutzen Sie die Möglichkeit
der Online-Terminvereinbarung unter
www.hoehr-grenzhausen.de**

Forstreviere

Forstrevier Kannenbäckerland
(Stadtwald Höhr-Grenzhausen
Gemeindewald Hillscheid, Hilgert, Kammerforst),
Revierleitung: Detlev Nauen
0 15 22/8 85 10 89
0 26 24/9 42 62 57
Sprechstunde jeweils am 1. Montag im Monat
von 16.00–17.00 Uhr
bei der Verbandsgemeindeverwaltung
Rathausstr. 48, Höhr-Grenzhausen, Zimmer 309



DAS ONLINEMAGAZIN
FÜR HÖHR-GRENZHAUSEN

- Keramikportraits
- Kulturveranstaltungen
- Rad- und Wandertouren

Reinklicken lohnt sich:
www.natur-kultur-keramik.de



GÖBEL & SCHNEIDER

HAUSTECHNIK



- Heizungsinstallation
- Sanitär- und Badsanierung
- Schwimmbadtechnik
- Kundendienst & Notdienst

Auf den Dorfwiesen 22 Telefon: 0 26 24 / 9 43 42 79
56204 Hillscheid www.goebel-schneider.de

Organigramm der Verbandsgemeindeverwaltung Hör-Grenzhausen

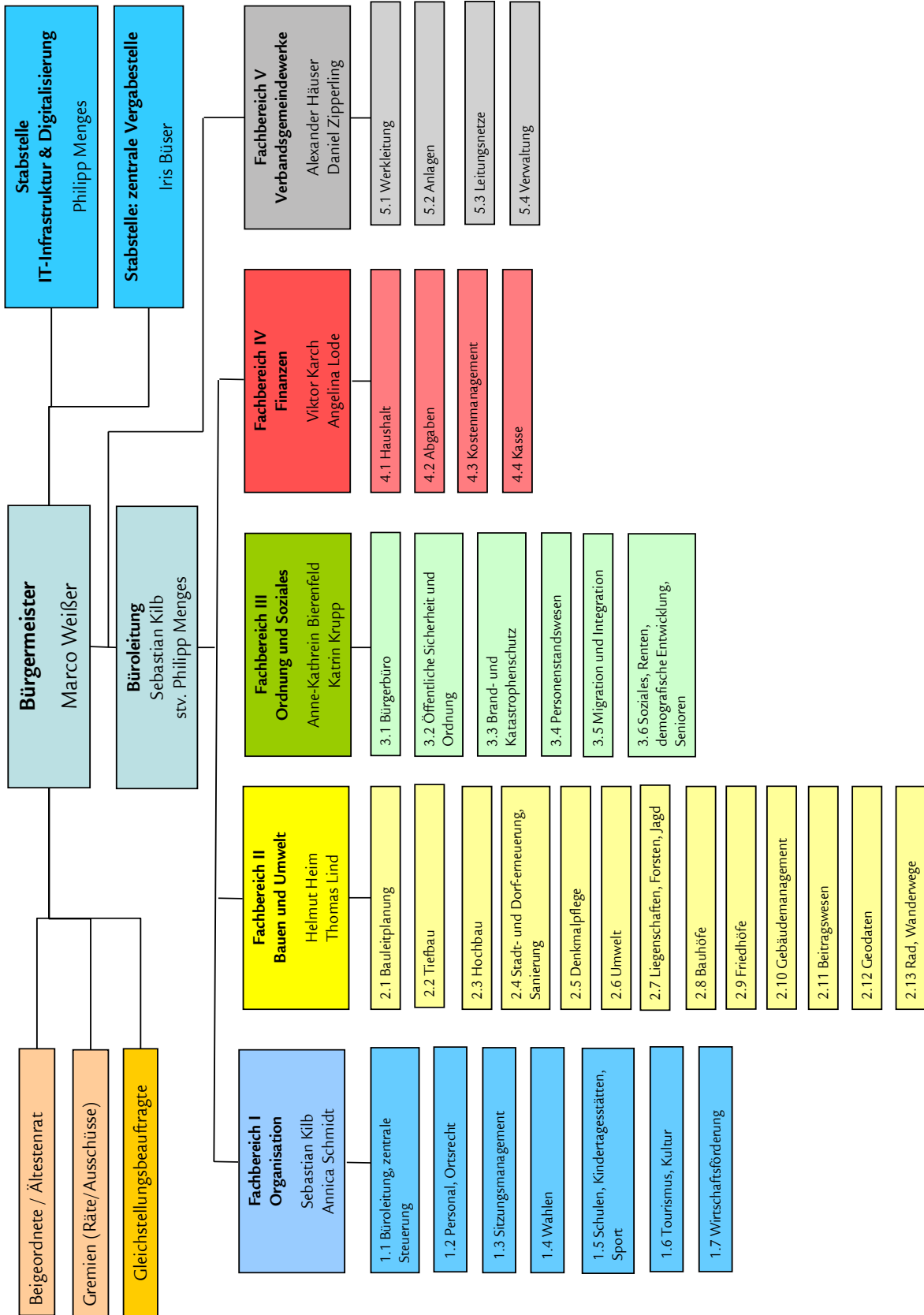

Die Verbandsgemeinde Höhr-Grenzhausen stellt sich vor



Die Verbandsgemeinde Höhr-Grenzhausen liegt nur rund zehn Kilometer von Koblenz und dem malerischen Mittelrheintal entfernt. Sie bildet das Herz des Kannenbäckerlandes und gilt zugleich als „Tor“ zum grünen Westerwald. Etwa 14.000 Menschen leben hier in der Stadt Höhr-Grenzhausen sowie in den umliegenden Ortsgemeinden Hillscheid, Hilgert und Kammerforst. Durch ihre verkehrsgünstige Lage zwischen den Wirtschaftszentren Rhein-Ruhr und Rhein-Main, die beide in weniger als einer Autostunde erreichbar sind, ist die Region hervorragend angebunden.

Die Identität der Verbandsgemeinde ist eng mit ihrer facettenreichen Kulturgeschichte verbunden. Das Keramikmuseum Westerwald erzählt von der jahrhundertealten Tradition des keramischen Handwerks, das bis heute das Bild der Region prägt. In Hillscheid, dem sogenannten Limesdorf, ist ein authentisch rekonstruierter Limesturm ebenso zu finden wie die Überreste eines römischen Kastells – beide Teil des UNESCO-Weltkulturerbes „Obergermanisch-Raetischer Limes“. Auch das Mittelalter hat seine Spuren hinterlassen: Über dem Stadtteil Grenzau erhebt sich die imposante Burg Grenzau, deren einzigartiger, dreieckiger Bergfried sie unter den deutschen Burgen unverwechselbar macht. Pittoreske Fachwerkhäuser im Tal bewahren zudem das historische Flair.

Das lebendige Gemeinschaftsleben zeigt sich in zahlreichen Veranstaltungen über das ganze Jahr: vom Limesfest über den Keramikmarkt bis hin zu Kirmes, Karneval und stimmungsvollen Weihnachtsmärkten. Eine Vielzahl von Vereinen – sportlich, kulturell oder musisch – bietet Möglichkeiten zur aktiven Freizeitgestaltung. Besonders hervorzuheben ist die engagierte Jugendarbeit, die im Jugend-, Kultur- und Bürgerzentrum „Zweite Heimat“ ein Zuhause gefunden hat.

Das keramische Handwerk ist in Höhr-Grenzhausen bis heute höchst lebendig: Rund 40 Werkstätten und Ateliers, das Bildungs- und Forschungszentrum Keramik (BFZK) sowie private Museen und Galerien machen die Stadt zu einem Zentrum der keramischen Handwerkskunst. Mit dem neu gestalteten Naturfreibad Linderhohl und den zahlreichen Wanderwegen in den umliegenden Wäldern zieht die Region zudem Besucher von nah und fern an. Der Tourismus ist daher zu einem wichtigen Wirtschaftsfaktor geworden – jährlich werden im Kannenbäckerland mehr als 150.000 Übernachtungen gezählt. Erstklassige Unterkünfte, von

****Superior-Hotels wie der „Zugbrücke“ und dem „Hotel Heinz“ bis hin zu charmanten Häusern wie dem „Hotel Silicium“, der „Hüttenmühle“ oder dem Landgasthof „Zur Burg Grenzau“, runden das Angebot ab.

Auch im Bildungsbereich ist die Verbandsgemeinde hervorragend aufgestellt: Neben drei Grundschulen und einer Förderschule gibt es ein modernes Schulzentrum mit Gymnasium, Realschule plus und Fachoberschule. International bekannt ist Höhr-Grenzhausen als Standort keramischer Ausbildung – von der Hochschule Koblenz mit ihrem Fachbereich Werkstofftechnik Glas/Keramik über das Institut für Künstlerische Keramik und Glas (IKKG) bis hin zu weiteren Fachschulen. Als Zentrum der Feuerfest-Industrie und bedeutender Standort der internationalen Keramikindustrie bietet die Stadt zudem hervorragende Berufsperspektiven.

Neben der Keramik prägen auch andere international tätige Unternehmen die Wirtschaftskraft der Region. Die Glasveredelungsbetriebe Rastal und Sahm, deren Markenschriftzüge auf Gläsern weltweit zu finden sind, sowie die Firma Steuler mit ihren feuer- und säurefesten Produkten sind wichtige Arbeitgeber. In den Ortsgemeinden tragen erfolgreiche Traditionsbetriebe wie WEPA-Apothekenbedarf seit Jahrzehnten zum Erfolg bei.

Damit sich die Menschen hier nicht nur gut arbeiten, sondern auch bestens leben können, wird viel in die Zukunft investiert. Neue Baugebiete schaffen Raum für junge Familien, und seit 2024 bereichert das neu gebaute Jugend-, Kultur- und Bürgerzentrum die Innenstadt von Höhr-Grenzhausen. Umgeben von idyllischer Natur am Rande des Westerwaldes, verbindet Höhr-Grenzhausen so die Vorteile eines dynamischen Wirtschaftsstandorts mit einer hohen Lebensqualität.

Auch der Einzelhandel ist lebendig und vielfältig: Neben einem engagierten Fachhandel locken die „Westerwald-Arkaden“ als eines der modernsten Einkaufszentren der Region. Nachhaltigkeit spielt ebenfalls eine große Rolle – eigene Sanierungsmanager arbeiten an zukunftsorientierten Klimaschutzmaßnahmen, während die Verkehrspolitik zunehmend auf Umweltfreundlichkeit setzt.

Weitere Informationen:

Kannenbäckerland-Touristik-Service
Rathausstraße 48 in 56203 Höhr-Grenzhausen
02624 - 104 300

hg@kannenbaeckerland.de

www.kannenbaeckerland.de oder www.hoehr-grenzhausen.de

Facebook: <https://www.facebook.com/kannenbaeckerland>



Die Wirtschaftsförderung der Verbandsgemeinde



Die Wirtschaftsförderungsgesellschaft Kannenbäckerstadt mbH (WfG) heißt Sie als Gewerbetreibenden in unserer Verbandsgemeinde Höhr-Grenzhausen herzlich willkommen! Wir verstehen uns als Dienstleister für unsere Unternehmerinnen und Unternehmer und möchten Sie in der Verbandsgemeinde Höhr-Grenzhausen auf verschiedene Art und Weise unterstützen. Nicht nur beim Start, sondern auch in späteren Jahren sind wir Ihr Begleiter und Ansprechpartner in allen Unternehmenslagen.

Wir suchen und pflegen den stetigen Kontakt zu den Unternehmen und setzen uns für ein attraktives Gewerbenetzwerk ein. Wir beraten und fördern Sie als Unternehmerin und Unternehmer. Um Ihre Anliegen als Gewerbetreibende zu ermitteln und durch persönliche Gespräche individuelle Lösungen anzugehen, besuchen wir Sie gerne auch vor Ort in Ihrem Betrieb. So finden beispielsweise regelmäßig Unternehmensbesuche mit dem Bürgermeister der Verbandsgemeinde und den Ortsbürgermeistern sowie der Wirtschaftsförderung statt, um bei den örtlichen Unternehmen nachzuhören – Alles gut?

Oder gibt es Belange, bei der die Verwaltung unterstützen kann? Hierin werden Themen wie Parkplatzmangel für Mitarbeiter, Erweiterungsmöglichkeiten am Unternehmensstandort oder der Fachkräftemangel angesprochen. Aber auch vermeintlich ungewöhnliche Themen, wie die Beseitigung von Unkraut auf den Gehwegen im Gewerbegebiet, der Rückschnitt einer Hecke oder dass LKW frühzeitig auf fehlende Wendemöglichkeit hingewiesen werden, spielen immer wieder eine Rolle. Auch wenn mal der Schuh drückt und Unterstützung und Austausch für die Unternehmensausrichtung wichtig ist, ist die Wirtschaftsförderung ein passender Ansprechpartner. Weiterhin bestehen Kontakte zu finanzierenden Instituten, Maklern, Unternehmensverbänden, Ministerien und Fördermittelgebern. Auch bei Anliegen außerhalb unseres Kompetenzbereichs begleiten wir unsere Unternehmen gemeinsam mit unseren Netzwerkpartnern.

Unternehmen in unserer Verbandsgemeinde bieten wir kostenlos die Möglichkeiten,

- Ihren Betrieb in unserem Firmenverzeichnis darzustellen
- an unserem Kannenbäcker-Gutscheinsystem teilzunehmen
- Ihr Ausbildungsangebot auf dem Kompetenztag in der Ernst-Barlach-Realschule zu präsentieren

Weiterhin unterstützen wir u.a. die Interessen

- des Bildungs- und Forschungszentrum Keramik e.V. (BFZK) und
- von Pro Höhr-Grenzhausen e.V. (Gewerbeverein) u.a.

Wir begleiten Sie selbstverständlich auch bei Ansiedlungs- und Erweiterungsfragen. So stellt die Wirtschaftsförderung der Verbandsgemeinde eine kostenlose Plattform für gewerblichen Leerstand zur Verfügung.

Nähere Informationen zu unseren kostenlosen Angeboten wie auch der Leerstandsdatenbank erhalten Sie auf der Homepage der Verbandsgemeindeverwaltung unter www.hoehr-grenzhausen.de. Sprechen Sie uns gerne zu Ihren individuellen Möglichkeiten an und vereinbaren Sie mit uns einen Termin, damit wir für Ihr Anliegen ausreichend Zeit einplanen und alle Informationen gut vorbereiten können.

Und so erreichen Sie uns:

Wirtschaftsförderungsgesellschaft
Kannenbäckerstadt mbH (im CeraTechCenter)
Rheinstraße 60a, 56203 Höhr-Grenzhausen
0 26 24 / 94 73 - 0
info@ceratechcenter.de

Ihre Ansprechpartner



HILLSCHIED

Bürgerbüro
Emser Straße 32

Andrea Schrod

Telefon: 0 26 24 - 104 146

Mobil: 01 51 - 25 15 81 36

E-Mail: buergerbuero@hillscheid.de



HILGERT UND KAMMERFORST

MACH MIT e.V.

Bürgerhaus Hilgert, Hauptstr. 33



Inge Schmidt

Telefon: 0 26 24 - 94 94 188

Mobil: 01 71 - 3 13 19 63

E-Mail: mail@machmit-im-kannenbaeckerland.de



HÖHR-GRENZHAUSEN

Seniorenbüro im Rathaus
Rathausstraße 48

Susanne Dommermuth

Telefon: 0 26 24 - 104 104

E-Mail: susanne.dommermuth@hoehr-grenzhausen.de

Viele Menschen sind auf Hilfe angewiesen. Genau aus diesem Grund wurde MACH MIT e. V. im Jahre 2009 gegründet. Mittlerweile gehören dem Verein ca. 200 Mitglieder an.

Mitglieder engagieren sich für Mitglieder!

Wir unterstützen generationenübergreifend in der Verbandsgemeinde Höhr-Grenzhausen.

**Gemeinsam statt einsam.
Aktiv in jedem Alter.**

Nachbarn helfen Nachbarn

Weitere Informationen unter:

www.machmit-im-kannenbaeckerland.de



Impressum:

Bürgergemeinschaft MACH MIT e.V.
im Kannenbäckerland

Waldstraße 46, 56206 Hilgert

Telefon: 0 26 24 - 94 94 188

E-Mail: mail@machmit-im-kannenbaeckerland.de

Bildnachweise: iStock.com und Richard Jaros, Hillscheid
Gestaltung: KDP Medien, Sirko Drose, Hillscheid
Erstellungsdatum: 05/2024



- Fahrdienste* und persönliche Begleitung z.B. bei Arztbesuchen, Einkäufen, Behördengängen uvm.
- Hilfe im Haus und Garten*
- Unterstützung bei Schriftverkehr mit Behörden, Versicherungen usw.
- Generationenübergreifende Aktivitäten
- Digitale Unterstützung, u. a. Schulung, Handy und Tablet

* eventuell kostenpflichtig.

Helfen ist Ehrensache.

Gemeinsam mehr erreichen

MACH MIT!

**generationen-
übergreifend
engagiert**



Haben Sie Lust und Zeit sich zu engagieren und uns zu unterstützen? Egal ob Jung oder Alt, alle Generationen sind herzlich eingeladen, **mitzumachen!**

Melden Sie sich gerne bei unseren Ansprechpartnern. Wir freuen uns auf Sie!



**Kontaktieren Sie
unsere Ansprechpartner.**



Was erledige ich wo?

| | | |
|---|---|--------------------------------|
| Abbruch von Gebäuden | Fachbereich II Bauen und Umwelt | 0 26 24/1 04-2 03 |
| Abwasserbeseitigung | Verbandsgemeindewerke | 0 26 24/1 04-10 |
| Adoptionen | Kreisverwaltung des Westerwaldkreises, Jugendamt | 0 26 02/12 40 |
| An-, Ab- und Ummeldungen | Bürgerbüro | 0 26 24/1 04-1 34/1 35/1 38 |
| Anmeldung zur Eheschließung | Standesamt | 0 26 24/1 04-1 40/1 41 |
| Arbeitslosenberatung P.A.U.L. e.V. | | 0 26 23/9 65 06 18 |
| Asylbewerber | Sozialamt | 0 26 24/1 04-1 32/1 33 |
| Ausbaubeiträge | Fachbereich II Bauen und Umwelt | 0 26 24/1 04-2 16 |
| Auskunft aus dem Gewerbezentralregister | Bürgerbüro | 0 26 24/10 41 34/1 35/1 38 |
| Ausländerangelegenheiten Aufenthaltserlaubnis | Kreisverwaltung des Westerwaldkreises Ausländerbehörde | www.westerwaldkreis.de |
| Bauaufsicht | Kreisverwaltung des Westerwaldkreises | 0 26 02/12 40 |
| Bauanträge | Fachbereich II Bauen und Umwelt | 0 26 24/1 04-2 03/2 16/2 09 |
| Bauhof | Fachbereich II Bauen und Umwelt | 0 26 24/94 52 37 |
| Bebauungspläne | Fachbereich II Bauen und Umwelt | 0 26 24/1 04-2 03/ 2 16 / 2 15 |
| Beglaubigungen für Renten | Sozialamt | 0 26 24/1 04-1 04 |
| Beglaubigungen allgemein | Bürgerbüro | 0 26 24/1 04-1 34/1 35/1 38 |
| Berechtigungsscheine für Jugendschutzuntersuchung | Bürgerbüro | 0 26 24/1 04-1 34/1 35/1 38 |
| Beschilderung der Ortsstraßen | Fachbereich III Ordnung und Soziales | 0 26 24/1 04-1 42 |
| Bestattungsgenehmigungen | Standesamt | 0 26 24/1 04-14 0/1 41 |
| Brand- und Katastrophenschutz | Fachbereich III, Ordnung und Soziales | 0 26 24/1 04-1 36 |
| Bücherei der Stadt Höhr-Grenzhausen | | 0 26 24/94 58 73 |
| Bücherei Hilgert | | 0 26 24/94 91 99 99 |
| Kath. Öffentliche Bücherei St. Josef Hillscheid | | 0 15 7/81 68 47 37 |
| Bußgeldstelle | Fachbereich III Ordnung und Soziales | 0 26 24/1 04-1 37/1 50 |
| Bürger-Mobil | | 0 26 24/1 04-3 33 |
| Büroleitung | Fachbereich I Organisation | 0 26 24/1 04-1 80 |
| Demokratie leben | Sozialamt | 0 26 24/1 04-1 04 |
| Dorferneuerung | Fachbereich II Bauen und Umwelt | 0 26 24/1 04-2 16 |
| Eheschließungen, Eheurkunden, Ehefähigkeitszeugnis | Standesamt | 0 26 24/1 04-1 40/1 41 |
| Einbürgerungen | Standesamt | 0 26 24/1 04-1 40/1 41 |
| Energieberatung „light“ | Fachbereich II Bauen und Umwelt | 0 26 24/1 04-2 01/2 06 |
| Erschließungsbeiträge | Fachbereich II Bauen und Umwelt | 0 26 24/1 04-2 16 |
| Erziehungshilfen | Kreisverwaltung des Westerwaldkreises, Jugendamt | 0 26 02/12 40 |
| Fahrschulen/Fahrlehrer | Fachbereich III Ordnung und Soziales | 0 26 24/1 04-1 42 |
| Finanzvermittler | Fachbereich III Ordnung und Soziales | 0 26 24/1 04-1 36 /1 40 |

| | | |
|---|---|--|
| Fischereischeine | Bürgerbüro | 0 26 24/1 04-1 34/1 35/1 38 |
| Forstangelegenheiten | Fachbereich II Bauen und Umwelt | 0 26 24/1 04-2 04 |
| Fremdenverkehr | Tourist-Information | 0 26 24/1 94 33 |
| Friedhof | Fachbereich II Bauen und Umwelt | 0 26 24/1 04-2 15 |
| Führerscheinanträge | Bürgerbüro | 0 26 24/1 04-1 34/1 35/1 38 |
| Führungszeugnis | Bürgerbüro | 0 26 24/1 04-1 34/1 35/1 38 |
| Fundbüro | Bürgerbüro | 0 26 24/1 04-1 34/1 35/1 38 |
| Gaststättenrecht | Fachbereich III Ordnung und Soziales | 0 26 24/1 04-1 11 |
| Geburtsanzeige/Urkunden | Standesamt | 0 26 24/1 04-1 40/1 41 |
| Gewerbean-, um- und -abmeldungen | Fachbereich III Ordnung und Soziales | 0 26 24/1 04-1 36/1 40 |
| Grundsteuer/Gewerbesteuer | Fachbereich IV Finanzen | 0 26 24/1 04-1 73/1 77 |
| Grillplatz „Sängerplatz“ | Bürgerbüro | 0 26 24/1 04-1 34/1 35/1 38 |
| Grillplatz „Flürchen“ | Bürgerbüro | 0 26 24/1 04-1 34/1 35/1 38 |
| Grundsicherung im Alter und bei Erwerbsminderung | Bürgerbüro-Anträge Sozialamt-Beratung | 0 26 24/1 04-1 04/1 33 |
| | <i>Anträge an der Telefonzentrale oder im Prospektständer im Empfangsbereich, ausgefüllt abzugeben im Bürgerbüro.</i> | |
| Grundstücksverwaltung | Fachbereich II Bauen und Umwelt | 0 26 24/1 04-2 04 |
| Haushaltsbescheinigungen | Bürgerbüro | 0 26 24/1 04-1 34/1 35/1 38 |
| Hausnummerierung | Fachbereich III Ordnung und Soziales | 0 26 24/1 04-1 34 |
| Hilfe zum Lebensunterhalt | Sozialamt | 0 26 24/1 04-1 04/1 33 |
| Hundesteuer, Hundean-/abmeldung | Fachbereich IV Finanzen | 0 26 24/1 04-1 73, 1 77 |
| Instandhaltung hist. Gebäude | Fachbereich II Bauen und Umwelt | 0 26 24/1 04-2 16/2 09 |
| Internet | Fachbereich I Organisation | 0 26 24/1 04-1 88 |
| Jagd | Fachbereich II Bauen und Umwelt | 0 26 24/1 04-2 04 |
| Johanniter-Unfall-Hilfe e.V. | Sozialstation/Sanitätsdienst/Hausnotruf | 0 26 24/94 0929 |
| Jugendhilfe | Kreisverwaltung des Westerwaldkreises, Jugendamt | 0 26 02/12 40 |
| Jugend-, Kultur- und Bürgerzentrum | „Zweite Heimat“ | 0 26 24/72 57 |
| Kannenbäckerland-Kurier | Fachbereich I Organisation | 0 26 24/1 04-1 69/1 70 |
| Kindertagesstätten | Fachbereich I Organisation | 0 26 24/1 04-1 07 |
| Kinderhort | | 0 26 24/95 28 11 |
| Kfz-Zulassung und -Abmeldung | Kreisverwaltung des Westerwaldkreises | 0 26 02/12 43 30 www.westerwaldkreis.de |
| Krankentransporte | DRK | 0 26 24/1 92 22 |
| Kindergeld | Familienkasse Koblenz | 0 18 01/54 63 37 |
| Kfz – Änderung Kfz-Schein | (innerhalb WW-Kreis) Bürgerbüro | 0 26 24/1 04-1 34/1 35/1 38 |
| Kirchenaustritt | Standesamt | 0 26 24/1 04-1 40/1 41 |
| Ladenschluss | Fachbereich III Ordnung und Soziales | 0 26 24/1 04-1 34 |
| Lastenzuschuss | Bürgerbüro | 0 26 24/1 04-1 34/1 35/1 38 |
| Lebensbescheinigungen | Bürgerbüro | 0 26 24/1 04-1 34/1 35/1 38 |

Was erledige ich wo?

| | | |
|---|--|-----------------------------|
| Lebensmittelüberwachung | Kreisverwaltung des Westerwaldkreises | 0 26 02/12 4-2 80 |
| Manöverschäden | Fachbereich III Ordnung und Soziales | 0 26 24/1 04-1 11 |
| Marktfestsetzung | Fachbereich III Ordnung und Soziales | 0 26 24/1 04-1 34 |
| Maklererlaubnis | Fachbereich III Ordnung und Soziales | 0 26 24/1 04-1 36/1 40 |
| Müllabfuhr | Westerwaldkreis-AbfallwirtschaftsBetrieb | 0 26 02/6 80 60 |
| Müllgefäße/gelbe Säcke | Zentrale im Rathaus | 0 26 24/10 40 |
| Mietzuschuss | Bürgerbüro | 0 26 24/1 04-1 34/1 35/1 38 |
| <i>Anträge an der Telefonzentrale oder im Prospektständer im Empfangsbereich, ausgefüllt abzugeben im Bürgerbüro.</i> | | |
| Namensänderungen | Standesamt | 0 26 24/1 04-1 40/1 41 |
| Notariatsangelegenheiten | Notariat Höhr-Grenzhausen | 0 26 24/30 50 |
| Obdachlose | Fachbereich III Ordnung und Soziales | 0 26 24/1 04-1 36 |
| Ozon/Ausnahmegenehmigung bei Fahrverboten | Fachbereich III Ordnung und Soziales | 0 26 24/1 04-1 11 |
| Öffentlichkeitsarbeit | Fachbereich I Organisation | 0 26 24/1 04-1 81 |
| Parkausweise für Behinderte | Bürgerbüro | 0 26 24/1 04-1 34/1 35/1 38 |
| Passangelegenheiten, Personalausweis | Bürgerbüro | 0 26 24/1 04-1 34/1 35/1 38 |
| Personalamt | | 0 26 24/1 04-1 75/1 76 |
| Personenstandswesen | Standesamt | 0 26 24/1 04-1 40/1 41 |
| Pfeifenbäckerhalle Hilgert | Frau Thier | 0 26 24/9 17-7 67 |
| Pflegegeld | Kreisverwaltung des Westerwaldkreises | |
| Reisegewerbekarte | Fachbereich III Ordnung und Soziales | 0 26 24/1 04-1 36 /1 40 |
| Rentenanträge, Rentenversicherung u. Beratung | Sozialamt | 0 26 24/1 04-1 04 |
| Ruhender Verkehr | Fachbereich III Ordnung und Soziales | 0 26 24/1 04-1 30 |
| Rundfunkgebühren-Antragsausgabe: | Zentrale + Bürgerbüro | 0 26 24/10 40 |
| Sanierungsgebiet | Fachbereich II Bauen und Umwelt | 0 26 24/1 04-2 16 |
| Schornsteinfeger | | |
| Bezirk: Teilbereich Höhr, Grenzhausen, Grenzau | N. Holzmüller, | 0 26 1/94 24 94 |
| Bezirk: Teilbereich Höhr, Hillscheid | K. Schneider, | 0 64 39/ 90 98 02 |
| Bezirk: Hilgert, Kammerforst | T. Terhardt | 0 26 02/9 97 05 22 |
| Schulangelegenheiten | Fachbereich I Organisation | 0 26 24/1 04-1 07 |
| Seniorenbüro | Sozialamt | 0 26 24/1 04-1 04 |
| Sondernutzung an öffentl. Straßen | Fachbereich III Ordnung und Soziales | 0 26 24/1 04-1 42 |
| Sozialer Wohnungsbau | Kreisverwaltung des Westerwaldkreises | 0 26 02/12 40 |
| Sperrmüllabfuhr | Westerwaldkreis-Abfallwirtschaftsbetrieb | 0 26 02/6 80 60 |
| Spielplätze | Fachbereich II Bauen und Umwelt | 0 26 24/1 04-2 08 |
| Spielhallenerlaubnis | Fachbereich III Ordnung und Soziales | 0 26 24/1 04-1 36 /1 40 |

| | | |
|---|--------------------------------------|-----------------------------|
| Sportförderung | Fachbereich I Organisation | 0 26 24/1 04-1 07 |
| Sportliche Ehrungen | Fachbereich I Organisation | 0 26 24/1 04-1 07 |
| Staatsangehörigkeit | Standesamt | 0 26 24/1 04-1 40/1 41 |
| Städtepartnerschaft | Tourist-Information | 0 26 24/1 04-3 00 |
| Sterbefallanzeige/Urkunden | Standesamt | 0 26 24/1 04-1 40/1 41 |
| Straßenbeleuchtung | Fachbereich II Bauen und Umwelt | 0 26 24/1 04-2 05/2 09 |
| Straßeninstandhaltung | Fachbereich II Bauen und Umwelt | 0 26 24/1 04-2 00/2 05 |
| Straßenverkehrswesen | Fachbereich III Ordnung und Soziales | 0 26 24/1 04-1 42 |
| Stromversorgung | EVM Service-Center | 02 61/40 27 19 62 |
| Stundung von Steuern | Fachbereich IV Finanzen | 0 26 24/1 04-1 72 |
| Tourist-Information | | 0 26 24/1 04-3 00 |
| TÜV Montabaur | | 0 26 02/1 70 10 |
| Vaterschaftsanerkennnisse | Standesamt | 0 26 24/1 04-1 40/1 41 |
| Veranstaltungsgenehmigung | Fachbereich III Ordnung und Soziales | 0 26 24/1 04-1 36 |
| Veranstaltungskalender | Fachbereich I Organisation | 0 26 24/1 04-1 70 |
| Vereinseinrichtungen | Fachbereich I Organisation | 0 26 24/1 04-1 07 |
| Vergnügungssteuer | Fachbereich IV Finanzen | 0 26 24/1 04-1 77 |
| Verkauf von Windelsäcken, grauen Restabfallsäcken sowie Bioabfallsäcken | Bürgerbüro | 0 26 24/1 04-1 34/1 35/1 38 |
| Verkehrsbehördliche Anordnung | Fachbereich III Ordnung und Soziales | 0 26 24/1 04-1 42 |
| Verkehrsplanung | Fachbereich II Bauen und Umwelt | 0 26 24/1 04-2 07 |
| Vermietung/Verpachtung | Fachbereich II Bauen und Umwelt | 0 26 24/1 04-2 04/2 14 |
| Verwaltung der städt. Wohnungen | Fachbereich II Bauen und Umwelt | 0 26 24/1 04-2 14 |
| Verwarnungen im ruhenden Verkehr | Fachbereich III Ordnung und Soziales | 0 26 24/1 04-1 50 |
| Vollstreckungswesen | Verbandsgemeindekasse | 0 26 24/1 04-1 67/1 71 |
| Wasserversorgung | Fachbereich V Verbandsgemeindewerke | 0 26 24/1 04-10 |
| Wahlen | Fachbereich I | 0 26 24/1 04-1 82 |
| Winterdienst | Bauhof | 0 26 24/94 52 37 |
| Wirtschaftsförderung | Wirtschaftsförderung | 0 26 24/94 73-0 |
| Wochenblatt | Fachbereich I Organisation | 0 26 24/1 04-1 69 /1 70 |
| Wohnraummodernisierung | Fachbereich II Bauen und Umwelt | 0 26 24/1 04-2 01/2 06 |
| Wohnungsbau | Fachbereich II Bauen und Umwelt | 0 26 24/1 04-2 07 |
| Wohngeld | Bürgerbüro | 26 24/1 04-1 34/1 35/1 38 |
| <i>Anträge an der Telefonzentrale oder im Prospektständer im Empfangsbereich, ausgefüllt abzugeben im Bürgerbüro.</i> | | |
| Zahlungswesen | Verbandsgemeindekasse | 0 26 24/1 04-1 62/1 63/1 67 |
| Zivilschutz | Fachbereich III Ordnung und Soziales | 0 26 24/1 04-1 36 |

Bürger-Mobil



Verbandsgemeindeverwaltung
Höhr-Grenzhausen

BÜRGER-MOBIL
Bürger fahren für Bürger



02624-104333

Gefördert von  Entwickelt von 

Sehr geehrte Bürgerinnen und Bürger unserer Verbandsgemeinde,

unter dem Motto

„Bürger fahren für Bürger“

wollen wir mehr Mobilität innerhalb der gesamten Verbandsgemeinde möglich machen.

Mit dem Projekt Bürger-Mobil möchten wir Ihnen u.a. den Weg zum Arzt, Einkauf, zur Bank, Apotheke oder zum „Kaffeeklatsch“ bei Bekannten erleichtern. Es soll die Möglichkeit eröffnet werden, ohne auf die Fahrdienste von Familie oder Nachbarn angewiesen zu sein, alltägliche Erledigungen oder Freizeitaktivitäten wahrzunehmen.

Im Namen der ehrenamtlichen Mitarbeiterinnen und Mitarbeiter des Bürger-Mobiles freue ich mich auf Ihre rege Nutzung und wünsche Ihnen allzeit gute Fahrt.

Herliche Grüße

Ihr

Marco Weißer
Bürgermeister VG Höhr-Grenzhausen

Wie funktioniert es?

Sie möchten an einem Fahrtag des Bürger-Mobiles zum Arzt, zum Einkaufen oder zu Bekannten?

Dann rufen Sie am Tag zuvor während der Anmeldezeiten unter der Rufnummer

02624-104-333

an und bestellen Ihre Fahrt (Hin- und/oder Rückfahrt).

Am Fahrtag holen wir Sie zuhause ab, fahren Sie zu Ihrem Ziel und holen Sie zu der vereinbarten Rückfahrzeit wieder ab.

Wann fährt das Bürger-Mobil?

Immer dienstags und donnerstags zwischen 8.00 Uhr und 17.00 Uhr.

Wann kann ich meine Fahrt anmelden?

Telefonisch am Vortag des Fahrtages montags und mittwochs von 14.00 Uhr bis 15.30 Uhr.

Wo fährt das Bürger-Mobil?

Ausschließlich innerhalb der Verbandsgemeinde, d. h. in der Stadt Höhr-Grenzhausen, den Ortsgemeinden Hilgert, Hillscheid und Kammerforst.

Wer kann mitfahren?

Das Bürger-Mobil ist in erster Linie ein Angebot für ältere und mobil eingeschränkte Personen. Sie sollten so fit sein, dass Sie den Weg von der Haustür zum Bus oder im Supermarkt alleine meistern. Der Transport von Rollatoren ist möglich. Rollstühle können **nicht** transportiert werden.

Was kostet eine Fahrt?

Die Fahrten mit dem Bürger-Mobil sind für Bürgerinnen u. Bürger der Verbandsgemeinde **kostenfrei**.

Mit was fahren wir?

Das Bürger-Mobil ist ein VW Bus mit Trittstufe und Haltegriffen zum leichteren Ein- und Aussteigen.

Kleine Hilfestellungen beim Ein- und Aussteigen können von den Fahrern/innen geleistet werden.

Machen Sie mit im

Bürger-Mobil-Team

Die Organisation und der Betrieb des Bürger-Mobiles werden durch ehrenamtliche Kräfte geleistet.

Sei es als Fahrer/in, Telefonist/in oder im Bereich Organisation und Öffentlichkeitsarbeit.

Wir freuen uns über jede helfende Hand!

Möchten auch Sie sich im Projekt Bürger-Mobil engagieren und Ihre Mitmenschen mobil machen?

Dann wenden Sie sich an die genannten Ansprechpartner.

Ihre Ansprechpartner

Wenn Sie weitere Fragen oder Anregungen haben, melden Sie sich doch einfach bei uns.

Koordination Fahrerteam:

 Roland Sippmann
Telefon 02624-950163

Koordination Telefonteam:

 Inge Schmidt
Telefon 02624-9494188

Ansprechpartner Verwaltung:

 Susanne Hartung
Telefon 02624-104104

BÜRGER-MOBIL
Bürger fahren für Bürger

Bürger fahren für Bürger



Sehr geehrte Damen und Herren,

die meisten Menschen möchten auch im Alter gerne so lange wie möglich in ihrem Haus oder ihrer vertrauten Wohnung leben. Diesen Wunsch wollen wir mit dem Angebot der Gemeindeschwester^{plus} unterstützen.

In mehreren kommunalen Gebietskörperschaften beraten Fachkräfte hochbetagte Menschen, die noch nicht pflegebedürftig sind, aber doch hier und da merken, dass sie nicht mehr alles problemlos alleine meistern können.

Die Beratung durch die Fachkräfte im Angebot Gemeindeschwester^{plus} ist kostenfrei und erfolgt auf Wunsch zu Hause oder digital.

Wir wünschen den Fachkräften viel Erfolg bei ihrer Arbeit und hoffen, dass viele ältere Menschen dieses Angebot nutzen, um ihre Selbstständigkeit möglichst lange zu erhalten.

Dörte Schall

Ministerin für Arbeit, Soziales, Transformation und Digitalisierung des Landes Rheinland-Pfalz

Achim Schwickert

Landrat des Westerwaldkreises

Hier erreichen Sie die Gemeindeschwester^{plus}

Standorte im Westerwaldkreis:

VG Montabaur

VG Höhr-Grenzhausen

VG Ransbach-Baumbach

VG Selters



Rheinland-Pfalz
MINISTERIUM FÜR ARBEIT,
SOZIALS, TRANSFORMATION
UND DIGITALISIERUNG

Westerwaldkreis

Kreisverwaltung
des Westerwaldkreises
in Montabaur



GEMEINESCHWESTER^{plus}

Ein Angebot für ältere Menschen
in der Verbandsgemeinde
Höhr-Grenzhausen



Die Fachkraft Gemeindeschwester^{plus} unterstützt und hört zu.

Sie möchten solange es geht zu Hause wohnen, aber der Alltag ist manchmal beschwerlich?

Dann wenden Sie sich vertrauensvoll an die Fachkraft Gemeindeschwester^{plus}. Sie hat ein offenes Ohr für Sie und kommt auf Wunsch zu Ihnen nach Hause.

- Sie kennt Möglichkeiten, die Ihren Alltag erleichtern und Ihre Gesundheit stärken können.
- Sie kennt Freizeitangebote und Nachbarschaftshilfen und stellt auf Wunsch die Kontakte her.
- Sie stellt bei Fragen rund um das Thema Pflege einen direkten Kontakt zum örtlichen Pflegestützpunkt her.
- Sie selbst führt keine pflegerischen Tätigkeiten aus.

Wie erreichen Sie die Fachkraft Gemeindeschwester^{plus}?

Die Fachkraft Gemeindeschwester^{plus} informiert Sie über Hilfen, die Ihnen den Alltag erleichtern und kümmert sich um Ihre Anliegen, damit Sie möglichst lange weiterhin gut in Ihrer Wohnung oder Ihrem Haus leben können.

Michaela Meudt

Ihre Fachkraft in Höhr-Grenzhausen:



Telefon

02624 – 104 101

Mobil:

0175-7467002



»Die kleinen Dinge
des Alltags erleichtern«

Weitere Informationen unter:
www.gemeindeschwesterplus.rlp.de



Partnerstädte von Hör-Grenzhausen

Im Sinne der internationalen Völkerverständigung pflegt Hör-Grenzhausen seit vielen Jahrzehnten enge Städtepartnerschaften. Die Kannenbäckerstadt ist seit 1972 mit der italienischen Küstenstadt Laigueglia an der Riviera verbunden und seit 1987 auch mit der französischen Stadt Semur-en-Auxois im Burgund.

Die Freundschaften wurden feierlich besiegelt: Am 19. Mai 1972 in Laigueglia sowie am 19. Oktober desselben Jahres in Hör-Grenzhausen wurde die erste Partnerschaftsurkunde unterzeichnet. Fünfzehn Jahre später folgte die zweite Verbindung – am 11. Oktober 1987 in Semur-en-Auxois und am 22. Mai 1988 in Hör-Grenzhausen wurde die Partnerschaft mit der französischen Stadt offiziell besiegelt. Die belgische Gemeinde Raeren und die deutsche Stadt Hör-Grenzhausen sind seit 2023 Städtepartner, um eine gemeinsame Keramiktradition zu pflegen. Die Partnerschaft wurde im Oktober 2023 beschlossen und im Februar 2024 offiziell besiegelt,

Damit alle, die diese Städte noch nicht kennen, einen Eindruck bekommen, stellen wir sie hier kurz vor:

Laigueglia



Laigueglia ist eine kleine, malerische Stadt an der Ponente Ligure, der sogenannten Blumenriviera. Zwischen Alassio und Capo Mele direkt am Meer gelegen, wird der Ort von sanften Hügelketten umgeben,



die das ganze Jahr über für ein mildes Klima sorgen. Genua und Monaco liegen jeweils nur etwa 100 Kilometer entfernt.

Das historische Zentrum begeistert mit engen, verwinkelten Gassen – den carrugi –, idyllischen Plätzen und typischen pastellfarbenen Häusern. Oberhalb der Stadt erhebt sich die Pfarrkirche. Die Bucht von Laigueglia mit ihrem klaren Wasser und feinen Quarzsandstränden ist ein wahres Schmuckstück. Seit vielen Jahren wird sie mit der „Bandiera Blu d'Europa“ für ihre hervorragende Wasserqualität ausgezeichnet.

Laigueglia, von den Römern einst als „Aquila“ gegründet, erlebte im 15. und 16. Jahrhundert seine Blütezeit als bedeutendes Fischerei- und Handelszentrum. In dieser Epoche war die Stadt jedoch auch immer wieder Ziel von Piratenüberfällen, sodass mehrere Verteidigungstürme errichtet wurden. Mit dem Bau immer größerer Schiffe verlor der Handel an Bedeutung. Nach dem Zweiten Weltkrieg entwickelte sich Laigueglia dann zu einem beliebten Sommer- und Winterferienort.

Heute beleben zahlreiche Veranstaltungen die Gassen und Plätze der Stadt – etwa die alljährliche Erinnerung an den Sarazenenüberfall von 1546, die vom Maler Tore Nochi ins Leben gerufen wurde. Im Winter ist Laigueglia ein Zentrum für Straßenradrennen und Mountainbike-Touren, im Sommer zieht es Segler und Taucher an.

Semur-en-Auxois

Semur-en-Auxois ist Hauptort der 290 bis 476 Meter hohen Hochebene Auxois und zählt rund 5.000 Einwohner. Der historische Stadtkern ist vollständig erhalten und liegt nur neun Kilometer von der Autobahn A6 (Ausfahrt Bierre-les-Semur) entfernt. Dank seiner Lage zwischen den Metropolen Paris und Lyon, die per Hochgeschwindigkeitszug in nur 70 Minuten erreichbar sind, ist Semur bestens angebunden.

Diese zentrale Lage hat wesentlich zur wirtschaftlichen Entwicklung beigetragen: In der Stadt gibt es 162 Unternehmen, davon 11 mit mehr als zehn Beschäftigten. Wichtige Arbeitgeber finden sich in der Lederverarbeitung sowie im Maschinen- und Apparatebau. Von insgesamt 2.074 Erwerbstätigen sind lediglich rund 100 arbeitslos – ein Beleg für die solide wirtschaftliche Basis.

Als Versorgungszentrum für das Umland verfügt Semur über zahlreiche Einrichtungen im medizinischen und sozialen Bereich. Ein modernes Klinikzentrum mit 600 Betten, mehrere Arztpraxen und ein Wohnheim für junge Arbeitnehmer sichern die Daseinsvorsorge. Zudem ist die Stadt mit sieben Schulen und über 2.500 Schul- bzw. Studienplätzen ein regionaler Bildungsstandort.

Auch das kulturelle Angebot ist vielfältig: Zwei Museen, eine Bibliothek, Theater und Kino bereichern das Stadtleben. Nur drei Kilometer entfernt liegt der Stausee Lac du Pont, wo ein Familienferiendorf mit 400 Plätzen entstanden ist.

Näheres über die Städte, die es lohnt, einmal im Urlaub zu besuchen, findet man im Internet unter: www.terres-auxois.fr · www.comunelaigueglia.net oder www.raeren.be



Raeren



Seit der Gemeindefusion von 1977 besteht die belgische Gemeinde Raeren aus den drei Ortsteilen Raeren, Eynatten und Hauset und zählt rund 11.000 Einwohner. Sie grenzt direkt an die Region Aachen sowie an Roetgen und lädt mit ihren weitläufigen Wegen zu erholsamen Wanderungen ein. Radfahrer schätzen besonders den Ravelweg, der über die stillgelegte Vennbahntrasse eine Verbindung zwischen Aachen und Troisvierges (Luxemburg) schafft.

Raeren ist ein Ort mit hoher Lebensqualität. Neben regionaltypischer Gastronomie und historischen Gebäuden ist das Töpfereimuseum ein besonderer Anziehungspunkt. Hier wird die traditionsreiche Keramikgeschichte der Region lebendig. Diese stellt denn auch den stärksten Bezugspunkt zur Stadt-Hör-Grenzhausen dar: Einige der alteingesessenen Keramiker-Familien in Hör-Grenzhausen können ihre Wurzeln bis in das 16. Jahrhundert zurückverfolgen, als ihre Vorfahren von Raeren in den Westerwald auswanderten und so neue Handwerkstechniken in die heimische Keramik einbrachten. Ein Höhepunkt im Jahreslauf ist daher auch der Keramikmarkt am zweiten Septemberwochenende, bei dem Künstlerinnen und Künstler aus aller Welt ihre Werke präsentieren – die Preisverleihung bildet den festlichen Abschluss. Darüber hinaus prägen gesellige Veranstaltungen wie der große Karnevalsumzug am Karnevalssonntag oder der stimmungsvolle Weihnachtsmarkt rund um die Burg das Gemeinschaftsleben. Das historische Burgenensemble sorgt dabei für eine einmalige Atmosphäre.

Sonstige Behörden und Einrichtungen

Agentur für Arbeit Rhein-Wied-Westerwald

0 800/4 55 55 00 Arbeitnehmer
0 800/4 55 55 00 Unternehmen
www.arbeitsagentur.de

Jobcenter Westerwald, Außenstelle Höhr-Grenzhausen

0 26 24/94 05 20
Online-Service: www.jobcenter.digital
www.jobcenter-westerwald.de

Amtsgericht Montabaur

Bahnhofstr. 47, 56410 Montabaur
0 26 02/151-0
Fax 0 26 02/151 - 151
agmon@ko.jm.rlp.de
www.agmon.justiz.rlp.de

Finanzamt Montabaur-Diez

Koblenzer Str. 15, 56410 Montabaur
0 26 02/121 - 0
Fax 0 26 02/121- 2 70 99
poststelle@fa-mt.fin-rlp.de
www.finanzamt-montabaur-diez.de

Forstamt Neuhäusel

Industriestr., 56335 Neuhäusel
0 26 20/95 35 - 0
Fax 0 26 20/95 35 - 25
forstamt.neuhaeusel@wald-rlp.de
www.wald-rlp.de

Forstrevier Kannenbäckerland

(Stadtwald Höhr-Grenzhausen,
Gemeindewald Hilgert
Hillscheid, Kammerforst)
Revierleitung: Detlev Nauen
0 15 22/8 85 10 89
0 26 24/9 42 62 57
detlev.nauen@wald-rlp.de
Sprechstunde jeweils am 1. Montag
im Monat von 16:00 – 17:00 Uhr bei der
Verbandsgemeindeverwaltung
Rathausstraße 48, Höhr-Grenzhausen
Zimmer 309

Gesundheitsamt/Kreisverwaltung des Westerwaldkreises

Peter-Altmeier-Platz 1, 56410 Montabaur
0 26 02/124 - 710
Fax 0 26 02/124- 7 01
Gesundheitsamt@westerwaldkreis.de
www.westerwaldkreis.de

Industrie- und Handelskammer (IHK) Koblenz, Geschäftsstelle Montabaur

Bahnhofplatz 2–4
56410 Montabaur
0 26 02/15 63 - 0
Fax 0 26 02/15 63 - 20
mt@koblenz.ihk.de
www.ihk.de/koblenz

Kreishandwerkerschaft Rhein-Westerwald

Joseph-Kehrein-Str. 4
56410 Montabaur
0 26 02/1 00 5 - 0
Fax 0 26 02/1005 - 27
zentrale@handwerk-rww.de
www.handwerk-rww.de

Kreisverwaltung des Westerwaldkreises

Peter-Altmeier-Platz 1
56410 Montabaur
0 26 02/124 - 0
Fax 0 26 02/124 - 238
kreisverwaltung@westerwaldkreis.de
www.westerwaldkreis.de

Veterinäramt der Kreisverwaltung des Westerwaldkreises

Peter-Altmeier-Platz 1
56410 Montabaur
0 26 02/124 - 280
veterinaeramt@westerwaldkreis.de
www.westerwaldkreis.de

Kriminalinspektion Montabaur

Koblenzer Str. 15, 56410 Montabaur
0 26 02/92 26 - 0, Fax 0 26 02/92 26 - 226
KIMontabaur@polizei.rlp.de
www.polizei.rlp.de

Landesbetrieb Mobilität (LBM)

Goethestr. 9, 65582 Diez
0 64 32/9 20 06 - 0,
Fax 0 64 32/9 20 06 - 59 99
lbm@lbm-diez.rlp.de
www.lbm.rlp.de

Notariat Höhr-Grenzhausen

Notar Dr. jur. Steffen Breßler, LL.M.
Auf der Haide 24
56203 Höhr-Grenzhausen
0 26 24/30 50,
Fax 0 26 24/30 60
info@notarbressler.de
www.notarbressler.de

Polizeidirektion Montabaur

Koblenzer Str. 15, 56410 Montabaur
0 26 02/92 26 - 0,
Fax 0 26 02/92 26 - 399
pdmontabaur@polizei.rlp.de
www.polizei.rlp.de

Polizeiinspektion Montabaur

Koblenzer Str. 15, 56410 Montabaur
0 26 02/92 26-0,
Fax 0 26 02/92 26-1 00
pimontabaur@polizei.rlp.de
www.polizei.rlp.de

Polizeiwache Höhr-Grenzhausen

Rathausstr. 67, 56203 Höhr-Grenzhausen
0 26 24/94 02 - 0,
Fax 0 26 24/94 02 - 100
pwhoehrgrenzhausen@polizei.rlp.de
www.polizei.rlp.de

Kontaktbeamtin

PHK'in Yvonne Jäger, 0 26 24/94 02 - 122

Struktur- u. Genehmigungsdirektion Nord (SGD Nord)

Stresemannstr. 3-5, 56068 Koblenz
02 61/1 20 - 0, Fax 02 61/1 20 - 22 00
poststelle@sgdnord.rlp.de
www.sgd nord.rlp.de

Vermessungs- u. Katasteramt Westerwald-Taunus

Jahnstr. 5, 56457 Westerburg
0 26 63/91 65 - 0, Fax 0 26 63/91 65 - 11 50
vermka-wwt@vermkv.rlp.de
www.vermka-westerwald-taunus.rlp.de

Westerwald Touristik-Service

Kirchstr. 48 a, 56410 Montabaur
0 26 02/30 01 - 0
mail@westerwald.info
www.westerwald.info

Westerwaldkreis-AbfallwirtschaftsBetrieb (WAB)

Abfallberatung:
Bodener Str. 15, 56424 Moschheim
0 26 02/68 06 55, Fax 0 26 02/8 05 68
beratung@wab.rlp.de
https://wab.rlp.de

Wirtschaftsförderungsgesellschaft Westerwaldkreis mbH

Peter-Altmeier-Platz 1, 56410 Montabaur
0 26 02/124 - 588
ww@wfg-ww.de, Internet: www.wfg-ww.de

Wirtschaftsförderungsgesellschaft Kannenbäckerstadt mbH

(im Gebäude des CeraTechCenters)
Rheinstraße 60a, 56203 Höhr-Grenzhausen
0 26 24/94 73-0
info@ceratechcenter.de
www.hoehr-grenzhausen.de/
wirtschaftsförderung

Bildung, Kultur und Freizeit

Musikschulen

Kreismusikschule Westerwald

Peter-Altmeier-Platz 1, 56410 Montabaur
026 02/124-224, Fax 026 02/124-414
kreismusikschule@westerwaldkreis.de
www.kreismusikschule-ww.de

Tonfabrik – Die Musikschule, die Spaß macht für Jung und Alt

Ickenroth, Timo, Mittelstraße 7
56203 Höhr-Grenzhausen, 01 71/7 47 73 50
info@musikschule-tonfabrik.de
www.musikschule-tonfabrik.de

Gesangschule Levy

Simone Carole Levy, Individuelle Stimmbildung,
Gesangsunterricht
Kirchstr. 3e, 56203 Höhr-Grenzhausen,
015 22/95 75 267
sclevy@email.de
www.sclevy-gesang.de

Volkshochschule

Kreis-vhs Westerwald e. V. (Hauptstelle)

Peter-Altmeier-Platz 1, 56410 Montabaur
02602/124420, Fax 026 02/12 41 25 78
info@vhs-ww.de, www.vhs-ww.de

Kreis-vhs Westerwald e. V. Abteilung Höhr-Grenzhausen

Ursula Stein, Kolpingweg 22
56203 Höhr-Grenzhausen
02624/9529789,
hoehr-grenzhausen@vhs-ww.de,
lwww.vhs-ww.de

Büchereien

Stadtbücherei Alte Goethe-Schule

Schulstr. 7, 56203 Höhr-Grenzhausen
026 24/94 58 73
buecherei@hoehr-grenzhausen.de
https://buecherei.hoehr-grenzhausen.de

Mo., Mi., Fr.: 9:00 bis 12:30 Uhr
Mo. und Fr. 15:00 – 18:00 Uhr
Mi. 15:00 – 19:00 Uhr
1. Samstag
im Monat: 9:00 – 12:30 Uhr

Kath. öffentl. Bücherei Hillscheid

(in der Grundschule) Waldstr. 21, 56204 Hillscheid
Telefon während der Öffnungszeit:
01 57/81 68 47 37
Öffnungszeit: freitags von 16:00 – 18:00 Uhr
info@koeb-hillscheid.de
www.koeb-hillscheid.de

Gemeindebücherei Hilgert

Öffnungszeiten: Montag 17:00 – 20:00 Uhr
Mittwoch 15:00 – 18:00 Uhr
Hauptstraße 33, 56206 Hilgert
026 24/9491999
kontakt@buecherei-hilgert.de
www.buecherei-hilgert.de

Grillplätze

Grillplatz „Sängerplatz“ Höhr-Grenzhausen

Bürgerbüro der Verbandsgemeindeverwaltung
026 24 / 10 41 35, -1 34, -1 38

Grillplatz „Flürchen“ Höhr-Grenzhausen

– Vermietung NUR an ortsansässige Vereine,
Verbände, Kindergärten und Schulklassen –
Bürgerbüro der Verbandsgemeindeverwaltung
026 24 / 10 41 35, -1 34, -1 38

Feuerwehrrütte Hillscheid

– nicht an Christi Himmelfahrt und am
3. Oktober mietbar –
Ansprechpartner Herr Giovanni Perrotta
0179 / 4787274
huette@feuerwehr-hillscheid.de
www.feuerwehr-hillscheid.de

Limes-Pavillon Hillscheid

Ansprechpartnerin
Frau Birgit Miller, 026 24/9495185

Museen

**Keramikmuseum Westerwald
Deutsche Sammlung für Historische und
Zeitgenössische Keramik**

Lindenstraße 13
56203 Höhr-Grenzhausen
026 24/94 60 10
kontakt@keramikmuseum.de
www.keramikmuseum.de
Öffnungszeiten:
dienstags – sonntags 10:00 – 17:00 Uhr

**Töpferei und Museum im Kannenofen,
Fam. Peltner**

Kleine Emser Str. 4
56203 Höhr-Grenzhausen
026 24/72 51
Mo. – Sa. 10:00 – 17:00 Uhr
So. 13:00 – 17:00 Uhr, ständige Führungen und
Vorführungen (auch in Englisch!)

Burg Grensau

Turmbesichtigung von April bis Ende Oktober
Sa./So. und Feiertags von 11:00 – 13:00 Uhr
Führungen nach tel. Vereinbarung bei
Gerhard Tattko, 026 24/52 00

Museum für Stadtgeschichte Höhr-Grenzhausen

Kirchstraße, (Laiguegliaplatz)
Öffnungszeiten:
Termine nach Vereinbarung
(bitte zwei Wochen vorher anmelden)
Schulklassen, Vereine, Sonderführungen
Anmeldung: 026 24 / 49 11 (Uwe Christian Finke),
026 24 / 68 14 (Werner Münzel) ·
026 24 / 95 06 13 (Helmut Finke)

Heimatemuseum Hillscheid

Öffnungszeiten nur
nach Vereinbarung
Info 01 52/33 65 67 29

Limesturm und Kleinkastell Hillscheid

Limesturm nördlich des Gewerbegebietes zwischen
Hillscheid und Höhr-Grenzhausen
Öffnungszeiten in der Zeit vom 1.4. bis 31.10.
Samstag, Sonn- und Feiertag von 14:00 – 17:00 Uhr
Sonderführungen bitte anfragen unter
01 57/86 09 87 78
Das Limeskleinkastell (im Wald, am Lang-Guck-Weg)
kann jederzeit besichtigt werden.

Galerien

**Holz-Skulpturen Simone Carole Levy
Galerie & Atelier für Holzkunst**

Kann auf telefonische Anfrage besucht werden
Kirchstraße 3e, 56203 Höhr-Grenzhausen
015 22/95 75 267
sclevy@email.de
www.sclevy.de

**Glashaus Brigitte Eisenmenger-Finke
Galerie und Werkstatt für traditionelle und
moderne Glasgestaltung, Workshops**

Anno-Knütgen-Straße 26
56203 Höhr-Grenzhausen
026 24/44 48
Fax 026 24/89 81
eis.fink@t-online.de,
www.glaskunst-eisfink.de

Keramik.Kombinat

Nicole Thoss Keramik & Gäste
Katharinenstraße 6, 56203 Höhr-Grenzhausen
026 24/9 14 99 98
info@keramik-kombinat.de
www.keramik-kombinat.de
Di - Sa. 11:00 – 17:00 Uhr

Atelier Meike Siefken

Acrylbilder und –Collagen
Brunnenstraße 4
56203 Höhr-Grenzhausen
02624/4392 und 0173/8403849
msiefken@online.de
www.meike-siefken.de

Bildungs- & Forschungszentrum Keramik (BFZK) e.V.



BFZK e.V. vereint keramische Kompetenzen aus allen Bereichen

Das Bildungs- und Forschungszentrum Keramik e.V. (BFZK) in Höhr-Grenzhausen ist mit seinen acht Institutionen in seiner Konstellation europaweit einzigartig.

Der Dachverband keramischer Institute aus den unterschiedlichsten Sparten verbindet eine gemeinsame Vision: Bildung, Forschung und Wirtschaft sollen sowohl technisch als auch künstlerisch verbunden und durchlässig gemacht werden.

Praxisnahe Forschung (FGK und ECREF), die Gründertätigkeit (CTC), die Lehre an der Hochschule (Ausbildung zum Bachelor und Master of Engineering »Ceramic Science«), der Fachschule (Staatlich geprüfter Keramik-Techniker, Keramik-Gestalter) sowie an der Berufsbildenden Schule sind eng miteinander verknüpft.

Das Institut für Künstlerische Keramik und Glas (Bachelor und Master Ausbildung) und das Keramikmuseum, mit 5000 qm Fläche größtes Europäisches Fachmuseum für Keramik in Historie und Moderne, sind Drehscheiben lokaler wie internationaler Präsentationen.

Ziel dieses Netzwerkes ist es, dem Werkstoff Keramik in seiner vielfältigen Bandbreite die zunehmende Beachtung in Technik, in alternativer Energiegewinnung, in Medizin und Umwelt zukommen zu lassen.

Dabei liegt neben dem Blick in die Zukunft der Keramik auch immer ein Augenmerk auf der Bewahrung der traditionellen und künstlerischen Aspekte des Werkstoffs.

Die Industrie, von der Rohstoffproduktion bis zur Fertigung von Enderzeugnissen, nutzt die Verknüpfung der BFZK-Einrichtungen für die eigene Weiterentwicklung. Von der Bildungs- und Forschungserfahrung zu profitieren und auf innovative Forschungsleistungen zurückgreifen zu können, ist für alle Beteiligten ein Gewinn. Das BFZK ist ein Anknüpfungspunkt für weltweit tätige Absolventen in Bezug auf berufliche Kooperationen und Wissensaustausch.

Gemeinschaftliche Projekte, Tagungen, Symposien, Seminare und Weiterbildungen werden regelmäßig veranstaltet.

Die Mitglieder:

Hochschule Koblenz - Fachrichtung Werkstofftechnik Glas und Keramik

In einem an der industriellen Praxis orientierten Studiengang bildet der Hochschulcampus naturwissenschaftlich interessierte Menschen zum Bachelor und Master of Engineering „Ceramic Science and Engineering“ aus. Der Studiengang wird seit kurzem auch dual angeboten. Spätere Karrieremöglichkeiten finden sich in den Bereichen High-Tech-Keramik, Optokeramik, Biokeramik, Baukeramik, Silikatkeramik und Elektrokeramik. Sowohl in der Industrie als auch in der Forschung ist die Nachfrage an Absolventen enorm.

www.hs-koblenz.de/campuskeramik | 026 24 - 91 09 - 0

Hochschule Koblenz - Institut für Künstlerische Keramik und Glas

Die Aufgabe des IKKG ist die Heranbildung künstlerischer Persönlichkeiten, die einen relevanten Beitrag zur zeitgenössischen Bildenden Kunst leisten können. Die Absolventen arbeiten als freischaffende Künstler. Es werden Bachelor of Fine Arts und Master of Fine Arts als Studiengänge angeboten. Der Master of Fine Arts befähigt zur Promotion an kooperierenden Universitäten und ermöglicht den Zugang zur Laufbahn des höheren Dienstes (Professur, Unterricht an Gymnasien).

www.hs-koblenz.de/wwc | 026 24 - 91 06 6 - 0

Staatliche Fachschule Keramik mit dreijähriger Berufsfachschule

Die Fachschule bietet hervorragende Weiterbildungsmöglichkeiten zum Staatlich geprüften Keramikgestalter / Keramiktechniker. Die gut ausgestatteten Werkstatt- und Laborarbeitsplätze ermöglichen in Verbindung mit qualifizierten Lehrkräften aus Industrie, Kunst, Design und Handwerk praxisnahe, an allen keramischen Prozessen orientierte Ausbildungsoptionen.

Die drei- (Gestalter) / zweijährige Ausbildung (Techniker) ist in einzelne, aufeinander folgende Module (Blöcke) gegliedert.

Die Teilnahme in Vollzeit- sowie in Teilzeitform und somit eine berufsbegleitende Weiterbildung und einzelne Fortbildungsmodul sind möglich.

Seit neuestem wird in der angegliederten dreijährigen Berufsfachschule außerdem der Erstausbil-

dungsberuf „Keramiker im Handwerk“ in Vollzeitform schulisch ausgebildet. Dies geschieht in enger Zusammenarbeit mit den in Höhr-Grenzhausen angesiedelten Keramikwerkstätten und Keramikateliers. Außerdem werden Praxiszeiten in renommierten Keramikwerkstätten in ganz Deutschland eingebunden.

www.fs-keramik.de | 026 24 - 9407 - 0

Berufsbildende Schule Montabaur - Außenstelle Keramik

Als dualer Partner in länderübergreifenden Fachklassen wird den Auszubildenden das Basiswissen für eine qualifizierte Berufstätigkeit und weiterführende Bildungsmöglichkeiten vermittelt.

Neben allgemeinbildenden Fächern ist der berufsbezogene Unterricht der verschiedenen Fachrichtungen des Ausbildungsberufes Industriekeramiker/in und Keramiker/in im Handwerk sowie das neue Berufsbildes des Prüftechnologen/ der Prüftechnologin Keramik in zwölf Lernfelder gegliedert.

Somit werden in Höhr-Grenzhausen folgende keramischen Berufe ausgebildet:

- » **Industriekeramiker/in** Anlagentechnik
- » **Industriekeramiker/in** Dekorationstechnik
- » **Industriekeramiker/in** Modelltechnik
- » **Industriekeramiker/in** Verfahrenstechnik
- » **Prüftechnologe/ Prüftechnologin Keramik**
- » **Keramiker/in** im Handwerk

www.bbs-montabaur.de | 02624 – 3306

CeraTechCenter (CTC) - Technologie- und Gründerzentrum

Das CeraTechCenter (CTC), ein Technologie- und Gründerzentrum für additive Werkstoffe, bietet Gründern und Unternehmen, die F&E-Projekte im CTC auf Zeit umsetzen möchten, umfangreiche Angebote.

Hervorzuheben ist, dass die Unternehmen in ein bestehendes Netzwerk eingebunden werden. So kann unter anderem bei Bedarf branchenspezifische Fachkompetenz in die Produktentwicklung/-weiterentwicklung einfließen.

Außerdem können Mieter des CTC von der gesamten technischen Infrastruktur auf dem Campus mit FGK, Hochschule Koblenz und ECREF profitieren. Vorteilhaft sind außerdem gute Kontakte zu Fördergebern.

www.ceratechcenter.de | 026 24 - 9473 - 0

Forschungsinstitut für Glas – Keramik GmbH (FGK)

Das FGK in Höhr-Grenzhausen ist für die Keramische Industrie in der Region ein wichtiger Ansprechpartner und über die Grenzen hinaus für seine Kompetenz im Bereich keramischer Technologien bekannt. Mit den Forschungsaktivitäten in Struktur-, Silikat- und Funktionskeramik sowie in der Additiven Fertigung Anorganisch-Nichtmetallischer Werkstoffe und dem institutseigenen Akkreditierten Prüflabor ist das FGK ein wichtiger **Förderer für die regionale Wirtschaft**. Schwerpunkte der anwendungsbezogenen Entwicklungsarbeiten sind die Werkstoffoptimierung für Hochleistungsanwendungen, die Funktionalisierung von Industriemineralen und die Entwicklung transparenter Keramiken für optische Anwendungen. Darüber hinaus ist das FGK etablierter Ausbildungsbetrieb für Prüftechnologen/Prüftechnologinnen Keramik und bietet vielfältige Weiterbildungs- und Fortbildungsmöglichkeiten nach erfolgreichem Abschluss der Ausbildung, z. B. zum/zur Keramik-Techniker/Keramiktechnikerin in Kooperation mit der Fachschule Keramik bis hin zum Studiengang Master of Engineering (M.Eng.) Ceramic Science and Engineering an der Hochschule Koblenz am WesterWaldCampus Höhr-Grenzhausen. Im FGK werden auch Vorbereitungskurse für die Zwischen- und Abschlussprüfung der angehenden Prüftechnologen und -technologin Keramik aller keramischen Ausbildungsbetriebe angeboten.

Das **3DKeramik** (www.3d-keramik.com), das durch die Mittel des Wirtschaftsministeriums Rheinland-Pfalz (**MWVLW**) sowie des Europäischen Fonds für regionale Entwicklung (**EFRE**) im Jahr 2019 gegründet wurde, ist das erste Kompetenzzentrum zur Additiven Fertigung anorganisch-nichtmetallischer Werkstoffe in Rheinland-Pfalz. Die erste Förderphase zum Aufbau einer Infrastruktur und der Erarbeitung eines Know-hows zur Additiven Fertigung wurde zum Ende 2022 erfolgreich abgeschlossen. Seitdem bündeln die drei Projektpartner – das Forschungsinstitut für Glas –Keramik GmbH (FGK), die Hochschule Koblenz und die Universität Koblenz dabei ihre ausgewiesene Expertise im Umgang mit anorganisch-nichtmetallischen und insbesondere keramischen Werkstoffen, um bestehende Druckverfahren besser an die Vielzahl von Werkstofftypen anpassen zu können. Diese erstrecken sich im 3DKeramik über die gesamte Bandbreite keramischer Werkstoffe – von der Silikatkeramik, über die Feuerfestkeramik, die technische Keramik und Transparentkeramik bis hin zum Multimaterialdruck. Hauptstandort des 3DKeramik ist das CeraTechCenter in Höhr-Grenzhausen im Kannenbäckerland.

www.fgk-keramik.de | 026 24 – 1860

Bildungs- & Forschungszentrum Keramik (BFZK) e.V.

ECREF European Centre for Refractories gGmbH

ECREF fördert die Wissenschaft und Forschung, den Transfer von neuem Forschungswissen in die Wirtschaft sowie die Berufsbildung und Weiterbildung im Bereich der feuerfesten Erzeugnisse europaweit.

Dafür werden über Seminare und Konferenzen organisiert und Aus- und Weiterbildungsprogramme angeboten.

Das Ziel ist, die europäische Position der Feuerfest-Industrie gemeinsam mit der PRE (Fédération Européenne des Fabricants de Produits Refractaires) nachhaltig zu stärken.

Das Aufgabenspektrum umfasst:

- > Programmentwicklung für ein europäisches Kompetenzzentrum für feuerfeste Werkstoffe und Technologien in Hör-Grenzhausen
- > Förderung der Aus- und Fortbildung auf dem Gebiet der feuerfesten Erzeugnisse
- > Organisation und Durchführung von wissenschaftlichen Seminaren, Kolloquien und ähnlichen Veranstaltungen
- > Begabtenförderung durch Vergabe von Stipendien und Preisen für wissenschaftliche Arbeiten auf dem Gebiet der feuerfesten Erzeugnisse
- > Begleitung von Normungstätigkeiten

Am Standort in Hör-Grenzhausen arbeitet ECREF in einer Bürogemeinschaft eng vernetzt im Wissensnetzwerk Feuerfest mit dem Wirtschaftsverband „Deutsche Feuerfest-Industrie e.V.“ (DFFI), der Forschungsgemeinschaft Feuerfest e. V. (FGF) und dem Deutschen Institut für Feuerfest und Keramik GmbH (DIFK).

www.ecref.eu | 0 26 24 - 9 43 31 40

Keramikmuseum Westerwald

Das Keramikmuseum Westerwald hat mit seiner besonderen Verbindung von Kunst, Handwerk und Regionalgeschichte eine einzigartige Position in der Museumslandschaft.

Es ist ein Treffpunkt, ein Ort, wo Kunst und Handwerk, Technik und Pädagogik, Historie und Zukunft zusammenkommen und sich mit einander verbinden. Begeben Sie sich auf eine Zeitreise durch das immaterielle Kulturerbe des Kannenbäckerlandes und entdecken Sie den zeitgenössischen Umgang mit dem Werkstoff Keramik, sei es technisch oder künstlerisch. Das Keramikmuseum bietet nach Vereinbarung professionelle Führungen, Workshops und themenorientierte Museumspädagogik an.

www.keramikmuseum.de | 0 26 24 - 94 60 - 10

Weitere Informationen finden Sie auch unter:
www.bfzk.de

Keramikmuseum Westerwald

Lindenstr. 13, 56203 Hör-Grenzhausen
0 26 24/9 46 01-0
kontakt@keramikmuseum.de
www.keramikmuseum.de

Fachschule Keramik – Bereich Technik, Gestaltung/Design - Dreijährige Berufsfachschule für Keramiker im Handwerk

Auf dem Scheidberg 6, 56203 Hör-Grenzhausen
02624/9407-0, Fax 02624/9407-50
schulleitung@fs-keramik.de
www.fs-keramik.de

Berufsbildende Schule Montabaur, Abteilung Keramik

Am Scheidberg 6, 56203 Hör-Grenzhausen
0 26 24/33 06, Fax 0 26 24/95 15 88
bs-keramik@bbs-montabaur.de
www.bbs-montabaur.de

IKKG – Institut für Künstlerische Keramik und Glas; Hochschule Koblenz

Rheinstr. 80, 56203 Hör-Grenzhausen
0 26 24/91 06 60, Fax 0 26 24/9 10 66 60
ikkkg@hs-koblenz.de
www.hs-koblenz.de/kunst

Hochschule Koblenz, Fachrichtung Werkstofftechnik, Glas und Keramik

Rheinstr. 56, 56203 Hör-Grenzhausen
0 26 24/9 10 90, Fax 0 26 24/91 09 40
fr.wgk@hs-koblenz.de
www.hs-koblenz.de

Forschungsinstitut für Glas – Keramik GmbH (FGK)

Heinrich-Meister-Str. 2, 56203 Hör-Grenzhausen
0 26 24/186-0, Fax: 0 26 24/1 86 99 99
Info@fgk-keramik.de
www.fgk-keramik.de

CeraTechCenter – Technologie- und Gründerzentrum

Wirtschaftsförderungsgesellschaft Kannenbäckerstadt mbH
Rheinstr. 60a, 56203 Hör-Grenzhausen
0 26 24/94 73-0
info@ceratechcenter.de
www.ceratechcenter.de

ECREF – European Center for Refractories gGmbH Feuerfest-Kompetenzzentrum

Rheinstr. 58, 56203 Hör-Grenzhausen
0 26 24/94 33-140, Fax 0 26 24/94 33-145
info@ecref.eu, www.ecref.eu

Kindertagesstätten, Kindergärten

Höhr-Grenzhausen

Kath. Kindertagesstätte „St. Peter“

Bahnhofstr. 5, 56203 Höhr-Grenzhausen
0 26 24/28 51
st.peter@kita.kath-kirche-kannenbaeckerland.de
www.kath-kirche-kannenbaeckerland.de

Kath. Kindertagesstätte und Krippe „St. Paul“

Jacques-Remy-Str. 18a, 56203 Höhr-Grenzhausen
0 26 24/70 04
st.paul@kita.kath-kirche-kannenbaeckerland.de
www.kath-kirche-kannenbaeckerland.de

„Die Kinderarche“, evangelischer Kindergarten / Kinderkrippe und Familienzentrum

Martin-Luther-Str. 22, 56203 Höhr-Grenzhausen
0 26 24/65 25
kita.hoehr-grenzhausen@ekhn.de

Städt. Kindertagesstätte „Sonnenschein“

Parkstr. 30, 56203 Höhr-Grenzhausen
0 26 24/10 43 12, Büro: 10 43 10
sonnenschein@hoehr-grenzhausen.de

Städt. Kindertagesstätte „Pustebume“

Friedrich-Ebert-Str. 2,
56203 Höhr-Grenzhausen
0 26 24/10 43 50, Büro 10 43 51
pustebume@hoehr-grenzhausen.de

Kinderhort „Zweite Heimat“

Mittelstraße 7, 56203 Höhr-Grenzhausen
0 26 24/95 28 11
hort@juz-zweiteheimat.de
www.juz-zweiteheimat.de

Hillscheid

Kath. Kindertagesstätte „St. Josef“

Waldstraße 1, 56204 Hillscheid
0 26 24/31 88
st.josef-hillscheid@
kita.kath-kirche-kannenbaeckerland.de
www.kath-kirche-kannenbaeckerland.de

Oberwald Kindergarten „Regenbogen“

Waldstr. 1a, 56204 Hillscheid
0 26 24/94 73 97
oberwaldkindergarten@hoehr-grenzhausen.de

Förderverein Oberwald Kindergarten Regenbogen e.V.

1. Vorsitzende Katrin Drose
Wiesenstraße 37, 56204 Hillscheid
info@fv-regenbogen-hillscheid.de

Hilgert /Kammerforst

Ev. Kindertagesstätte Hilgert

Bergstr. 22, 56206 Hilgert
0 26 24/75 44
kindergarten.hilgert@ekhn.de

Schulen

Grundschulen: Höhr-Grenzhausen

Goethe-Schule Ganztagsschule und Schwerpunktschule

Schulstraße 9, 56203 Höhr-Grenzhausen
0 26 24/10 4-410
goethe-schule@gs-hoehr-g.de
www.gs-hoehr-g.de

Hillscheid

Melchiades-Best-Schule

Waldstr. 21, 56204 Hillscheid
0 26 24/10 4 460, Fax 0 26 24/94 58 66
info@gs-hillscheid.de
www.gs-hillscheid.de

Hilgert / Kammerforst

Sonnenfeld-Schule

Bergstr. 24, 56206 Hilgert,
0 26 24/10 4-430
info@sonnenfeldschule.de
www.sonnenfeldschule.de

Schulen, Kirchen/ Glaubensgemeinschaften

Weiterführende Schulen:

Ernst-Barlach-Realschule plus Kooperative Realschule plus mit Fachoberschule Technik und Gestaltung

Am Scheidberg 2, 56203 Höhr-Grenzhausen
0 26 24/94 75 00, Fax. 0 26 24/9 47 50 15
sekretariat@ebr-hg.de
www.ebr-hg.de

Gymnasium im Kannenbäckerland

Am Scheidberg 4, 56203 Höhr-Grenzhausen
0 26 24/94 08 - 0, Fax 0 26 24/94 08 19
info@gik-hg.de, www.gik-hg.de

Schule für Pflegeberufe Katharina Kasper und Gesundheits- und Krankenpflegeschule

Ausbildung Pflegefachfrau/-mann (dreijährige Ausbildung oder Teilzeit) | Gesundheits- und Krankenpflegehelfer (w/m/d) (einjährige Ausbildung) | Ausbildungsintegrierter Studiengang zum „Bachelor of Science“
Südring 8, 56428 Dernbach, Tel. 02602 / 83 46 18 0
E-Mail: m.froehlich@katharina-kasper-akademie.de

Förderschule:

Schiller-Schule Schule mit den Förderschwerpunkten „Lernen und ganzheitliche Entwicklung“

Rathausstr. 131, 56203 Höhr-Grenzhausen
0 26 24/9 54 40, Fax 0 26 24/95 44 - 20
verwaltung@schiller-schule-hg.de
www.schiller-schule-hg.de

Kirchen/Glaubensgemeinschaften Katholische Kirchengemeinde

Katholische Pfarrei St. Peter und Paul im Kannenbäckerland

Kirchort Höhr-Grenzhausen, Pfarrer Xavier Manickathan
Töpferstr. 17, 56203 Höhr-Grenzhausen
0 26 24/ 94 34 20
info@kath-kirche-kannenbaeckerland.de
www.kath-kirche-kannenbaeckerland.de
Kirchort Hillscheid, Pfarrer Xavier Manickathan,
Kolpingstr. 7, 56204 Hillscheid
0 26 24/9 43 42 27

Evangelische Kirchengemeinde

für Höhr-Grenzhausen

Ev. Gesamtkirchengemeinde Westerwald Süd
Gemeinsames evangelisches Gemeindebüro
Kirchstr. 7, 56203 Höhr-Grenzhausen
0 26 24 / 92 19 100
Kirchengemeinde.Hoehr-Grenzhausen@ekhn.de
www.evkirche-hoehr-grenzhausen.ekhn.de
Pfarrerin Monika Christ
Hainchenweg 6, 56203 Höhr-Grenzhausen
0 26 24 / 94 81 31
monika.christ3@ekhn.de

für Hilgert, Kammerforst

Ev. Gesamtkirchengemeinde Westerwald Süd
Gemeinsames evangelische Gemeindebüro
Kirchstr. 7, 56203 Höhr-Grenzhausen
0 26 24 / 92 19 100
Kirchengemeinde.Ransbach-Baumbach-Hilgert@ekhn.de | <https://rabahi.ekhn.de>
Pfarrer Carsten Schmitt
Gartenstr. 18, 56206 Hilgert
0 26 24 / 62 51
carsten.schmitt@ekhn.de

für Hillscheid

Ev. Gesamtkirchengemeinde Westerwald Süd
Gemeinsames evangelisches Gemeindebüro
Kirchstr. 7, 56203 Höhr-Grenzhausen
0 26 20 / 92 19 100
Erloesergemeinde.Neuhäusel@ekhn.de
www.erloesergemeinde.com
Pfarrer Fabian Schley
Römerstr. 3, 56335 Neuhäusel
0151 / 67361045
Fabian.schley@ekhn.de

Glaubensgemeinschaften

DITIB-Türkisch Islamische Gemeinde zu Höhr- Grenzhausen e.V. - Ulubatli Hasan Camii (Moschee)

1. Vorsitzender Orhan Akay
Emser Straße 3 a, 56203 Höhr-Grenzhausen
0 26 24/9 21 91 97 · 0171 690 31 97
ulubatlihasancamii@hotmail.de
orhanakay@web.de

Ärzte Hör-Grenzhausen

Praxis Buley & Kollegen
Hausärztliche Versorgung, Schilddrüsen-Diagnostik
Ultraschall-Diagnostik, Arbeits-/Betriebsmedizin
Sportmedizin, Chirotherapie
 Römerberg 2, 56203 Hör-Grenzhausen
 T 026 24/94 34 60
 kontakt-hg@buley-kollegen.de
 www.buley-kollegen.de

Gemeinschaftspraxis Clausen/Frank
Günes Clausen, Anna Frank und Aylin Sevinc
Fachärztinnen für Allgemeinmedizin
 Rathausstr. 38, 56203 Hör-Grenzhausen
 026 24/25 06, Fax 026 24/69 25
 Praxis-Clausen-Frank@t-online.de
 www.praxis-clausen-frank.de

Gemeinschaftspraxis
Dr. med. Axel J. Fries
Facharzt für Allgemeinmedizin, Naturheilverfahren,
Chirotherapie/Sportmedizin und
Dr. med. Ekkehard Kerp
Facharzt für Allgemeinmedizin
Psychosomatische Grundversorgung
Akupunktur, Palliativmedizin
 Mittelstraße 21, 56203 Hör-Grenzhausen
 026 24/26 68, Fax 026 24/34 43
 info@praxis-fries-kerp.de
 www.praxis-fries-kerp.de

Gemeinschaftspraxis für hausärztlich-internistische
Versorgung
Dres. med. Alexander & Nicolas Hoffmann
und Joachim Hardewig
Fachärzte für Innere Medizin
 Rathausstraße 103, 56203 Hör-Grenzhausen
 026 24/40 42, Fax 026 24/95 29 54

Ärzte Allgemeinmedizin Hillscheid

Dr. med. Carsten Klinz
Naturheilverfahren, Akupunktur
Chirotherapie, Geriatrie
 Bahnhofstr. 38, 56204 Hillscheid
 026 24/95 26 66, · Fax 026 24/95 26 67
 praxis-dr-klinz@web.de

Arzt für Augenheilkunde

Augencentrum Koblenz
Filialpraxis Hör-Grenzhausen
Dr. Darse, Dr. Papoulis, Dr. Feudner u. Kollegen
 Rathausstraße 60, 56203 Hör-Grenzhausen
 026 24/20 16
 026 24/94 32 055
 info@augencentrum-koblenz.de
 www.augencentrum-koblenz.de

Fachärzte für HNO

Facharzt für Hals- Nasen & Ohrenheilkunde
Facharzt für Sprach-, Sprech-, Stimm-, Schluck-
und Hörstörungen.
Plastische Operationen, Spezielle HNO-Chirurgie,
Naturheilverfahren, Akupunktur-Vollqualifikationen
(Klassische Chinesische u. Ohrakupunktur)
Dr. med. Hans H. Niehaus
 Römerberg 2, 56203 Hör-Grenzhausen
 026 24/94 93 77 · Fax 026 24/95 29 745
 www.hno-niehaus.de

Praxis HNOplus
PD Dr. R. Jacob, Dr. Y. Stelzig, V. Maurer, S. Thieltges
Hals-Nasen-Ohrenheilkunde,
Phoniatrie und Pädaudiologie, Allergologie
 Bergstraße 63, 56203 Hör-Grenzhausen
 026 24/92 19 120 · Fax 026 24/92 19 122
 info@hnoplus.eu
 www.HNOplus.eu

Ärzte für Frauenheilkunde u. Geburtshilfe

Dr. med. Thomas Klinkner
 Bergstraße 63 a, 56203 Hör-Grenzhausen
 026 24/75 85 · Fax 026 24/95 12 03
 mail@praxis-klinkner.de
 www.praxis-klinkner.de

Ärztinnen für Kinder- und Jugendmedizin

Dr. Anne Bömer, Dr. Julia von Fürstenberg
Fachärztinnen für Kinderheilkunde und
Jugendmedizin
 Rathausstr. 69,
 56203 Hör-Grenzhausen
 026 24/30 75 · Fax 026 24/94 53 24

Ärzte

Physiotherapie, Gesundheit

Arzt für Orthopädie

Gelenkzentrum Mittelrhein

Standort Höhr-Grenzhausen
Dr. med. Björn Andreß · David Ciabattoni
Fachärzte für Orthopädie & Unfallchirurgie
02624/945670 · Fax: 02624/945672
hoehr-grenzhausen@gzmr.de

Heilpraktiker, Akupunktur, Homöopathie und Chiropraktik

Thomas Heinemann, Heilpraktiker, Psychosynthese Therapeut, G&A, Ernährungsberater

Craniosakrale Osteopathie, V-Sonic-Behandlung,
Chelat-Behandlung (z.B. bei Arteriosklerose),
Blutegel-Behandlung, klassische Ausleitungsver-
fahren, Homöopathie, Phytotherapie, Iris-Diagnose,
Blutstoffwechsel-Analyse, Harnschau, Chiropraktik,
Bioresonanz, Colon-Hydrotherapie, Vitamin-C-Infu-
sionen, Darmsanierung, Entgiftungskuren, Allergie-
behandlung, Immunstimulationstherapie
Rathausstr. 71, 56203 Höhr-Grenzhausen
02624/7088 · Fax 02624/950469
info@naturheilpraxis-heinemann.de
www.naturheilpraxis-heinemann.de

Beate Türk, Heilpraktikerin

Behandlungsmethoden: Schmerztherapie, Blut-
egeltherapie, Lasertherapie, Infusionen, Massagen,
Fußreflexzonen-therapie, Allergiebehandlung,
Wirbelsäulenthherapie, Heilfasten-therapie, Blutunter-
suchung im Dunkelfeldmikroskop, Matrix-Rhyth-
mus-Therapie, Darmsanierung, Entgiftungskuren,
Vitamininfusionen, Faltenunterspritzung mit Hyalu-
ronsäure, Myoreflextherapie
Schneidershöhe 1a, 56203 Höhr-Grenzhausen
02624/945506 · Fax 02624/945507
info@naturheilpraxis-tuerk.de
www.naturheilpraxis-tuerk.de

Zentrum für Chinesische Medizin und Ganzheitliche Gesundheit – Michaela Reuter (Studium TCM, Medizin Studium, Heilpraktikerin) Paul Wirth (Physiotherapeut) Simone Ziegler (Naturpädagogin) Petra Görlitz (Yogalehrerin)

Chines. Medizin, Akupunktur, Qi Gong, Homöopathie,
Neuraltherapie, Schmerzmedizin, Physiotherapie,
Osteopathie, Ernährungs- und Gewichtsmanagement,

Raucherentwöhnung, Shiatsu, Yoga, Sportmedizin,
Rückenkurse, Achtsamkeitskurse,
Progressive Muskelentspannung
Bergstr. 2, 56203 Höhr-Grenzhausen
02624/9219777
m.reuter@reuter-tcm.de
www.tcm-gesundheitszentrum-westerwald.de

Heilpraktikerin für Ganzheitliche Psychotherapie Anja Rösch-Becker

Ursachenorientierte Therapie, Energetisches
Heilcoaching, Clearings, Raucherentwöhnung
durch Hypnose-Therapie, Vitori-Kristallmatte,
Bachblüten, Lebensberatung
Rathausstr. 41, 56203 Höhr-Grenzhausen
0176/30736819
heilpraxis@anizee.de
www.energetisches-heilcoaching.com

Orthopädie

OrthopädieSchuhmacherei Weidlich

Einlagen nach Maß / orthopädische Maßschuhe -
Emser Straße 2a, 56203 Höhr-Grenzhausen
02624/4143

Psychotherapeutische Praxen

Diplompsychologe Ralf Wirbelauer Psychologischer Psychotherapeut

Schillerstr. 17, 56203 Höhr-Grenzhausen
02624/5978
psychotherapie-wirbelauer@t-online.de

Tierärztliche Praxen

Kleintierpraxis

Dr. med. vet. Lieselotte Peiser

Emser Str. 27, 56203 Höhr-Grenzhausen
02624/948440

Zahnärzte in Höhr-Grenzhausen

Knut Nestler MSc und Petra Nestler Zahnärztliche Gemeinschaftspraxis

Heinrich-Meister-Str. 3
56203 Höhr-Grenzhausen
02624/2262 · Fax 02624/947936
nestler.praxis@gmaol.com
info@nestler-zahnaerzte.de
www.zahnaerzte-nestler.de

Zahnarzt Christoph Görg

Rathausstr. 60 a
56203 Hör-Grenzhausen
026 24/62 33 · Fax 026 24/62 41
info@zahnarzt-goerg.de
www.zahnarzt-goerg.de

caradent zahnärzte-team, Ammar Alkarm

**Zahnarzt / Schwerpunkte:
Implantologie / Behandlung von Angstpatienten /
Ästhetische Zahnheilkunde**

Parkstr. 5, 56203 Hör-Grenzhausen
026 24/20 64 · Fax 026 24/39 91
info@zahnarztpraxisampark.de

Dr. Michael Schreder,**Zahnarzt u. Fachzahnarzt für Oralchirurgie**

Römerberg 2, 56203 Hör-Grenzhausen
026 24/94 86 87 · Fax 026 24/94 86 85
praxis-dr-schreder@t-online.de
www.dr-schreder.de

**TuneUp Smile - ZÄ Karoline Seithel MSc
Kieferorthopädie im Westerwald
Zahnspangen/Alignertherapie/Frühbehandlung**

Römerberg 2, 56203 Hör-Grenzhausen
026 24/9 52 93 30
smile@tuneupsmile.de
www.tuneupsmile.de

Zahnärzte auf der Haide

**Dr. T. Kramann, Dr. A. Hübinger,
ZA A. Kläs, Dr. V. De-Friend-Kläs,
Tätigkeitsschwerpunkte:**

**Implantologie,
Endodontie, Parodontologie,
ästhetische Zahnheilkunde,
Funktionsdiagnostik und -therapie**

Auf der Haide 26 a, 56203 Hör-Grenzhausen
026 24/24 37 · Fax 026 24/86 94
info@med-zahn.de,
www.med-zahn.de

Gemeinschaftspraxis**Dr. Tilmann Conradi und Dr. Ulrike Hasel**

Emser Str. 25, 56203 Hör-Grenzhausen
026 24/30 30 · Fax 026 24/70 10

Krankenhäuser im Westerwald**Herz-Jesu-Krankenhaus**

Südring 8, 56428 Dernbach
026 02/684 - 0 · Fax 026 02/684 - 213
info@krankenhaus-dernbach.de
www.krankenhaus-dernbach.de

**Kath. Klinikum Koblenz · Montabaur
Brüderkrankenhaus Montabaur**

Koblenzer Str. 11-13, 56410 Montabaur
026 02/122 - 0 · Fax 026 02/122 - 709
info@kk-km.de, Internet: www.kk-km.de

**Medizinisches Versorgungszentrum
„Montamedicum“**

Urologie
02602 122-4340
Gynäkologie und Geburtshilfe
02602 122-4380
Orthopädie, Chirurgie und Unfallchirurgie
02602 122-4320
Physikalische und rehabilitative Medizin
02602 122-4320
Gefäßchirurgie
02602 122-4356
Psychotherapie
0261 9733-3472
Landarztpraxis plus
02602 90011
Praxis für Kinder- und Jugendmedizin
02602 93230

**Evangelisches Krankenhaus
Dierdorf/Selters gGmbH**

zert. Schlaganfalleinheit
Standort Selters, Waldstr. 5, 56242 Selters
026 26/762 - 0 · Fax 026 26/762 - 11 09

Standort Dierdorf

Hachenburger Str. 16, 56269 Dierdorf
026 89/2 70 · Fax 026 89/2 73 17
info@khds.de

www.khsds.de

Standort Hachenburg

Endoprothetikzentrum max.
Alte Frankfurter Str. 12, 57627 Hachenburg
026 62/85 - 0 · Fax 026 62/85 2002

info@khds.de

www.khsds.de

Soziale und andere Einrichtungen

Medizinisches Versorgungszentrum Westerwald – Betriebsstätte Dernbach

Südring 8, 56428 Dernbach

info@mvz-westerwald.de

www.mvz-westerwald.de

Fachrichtung Allgemein- und Viszeralchirurgie

02602-684 324

Fachrichtung Anästhesiologie

02602-684 698

Fachrichtung Frauenheilkunde und Geburtshilfe

02602-684 286

Fachrichtung Gefäßchirurgie

02602-684 614

Fachrichtung Innere Medizin und Gastroenterologie

02602-684 307

Fachrichtung Innere Medizin und Hämatologie/ Onkologie

02602-684 130

Fachrichtung Innere Medizin und Kardiologie

02602-684 225

Fachrichtung Neurochirurgie

02602-684 614

Fachrichtung Nuklearmedizin

02602-684 610

Fachrichtung Orthopädie (Unfallchirurgie)

02602-684 614

Fachrichtung Radiologie

02602-684 610

Medizinisches Versorgungszentrum Westerwald – Betriebsstätte Diez

Im Werkes 1, 65582 Diez

info@mvz-westerwald.de

www.mvz-westerwald.de

06432-8019551

Fachrichtung Allgemeinchirurgie

Fachrichtung Gefäßchirurgie

Medizinisches Versorgungszentrum Dierdorf/Selters GmbH

Schwerpunkt Allgemeinmedizin

Engerweg 2, 56317 Urbach, 02684/4026

allgemeinmedizin.urbach@mvzds.de

Erlenhofstraße 3

56235 Ransbach-Baumbach, 02623-9285850

allgemeinmedizin.ransbach@mvzds.de

Heerenheeg 8, 56249 Herschbach, 02626/5305

Schwerpunkt Rehamedizin

Waldstr. 10, 56242 Selters

02626/9260130 · Fax: 02626/9260131

neurologie@mvz-selters.de

www.mvz-selters.de

Schwerpunkt Chirurgie

Hachenburger Str. 16, 56269 Dierdorf

02689/97232 · Fax: 02689/929959

chirurgie@mvz-dierdorf.de

www.mvz-dierdorf.de

Standort Hachenburg

Steinweg 8, 57627 Hachenburg

02662/939344

chirurgie@mvz-dierdorf.de

www.mvz-selters.de

Schwerpunkt Gynäkologie

Hachenburger Str. 16, 56269 Dierdorf

02689/972323 · Fax: 02689/929959

gyn@mvz-dierdorf.de, www.mvz-dierdorf.de

Schwerpunkt Neurologie

Waldstr. 10, 56242 Selters

02626/9260130 · Fax: 02626/9260131

Mneurologie@mvz-selters.de

www.mvz-selters.de

Schwerpunkt Urologie

Steinweg 8, 57627 Hachenburg

02662/939344 · Fax: 02662/943077

urologie.hachenburg@mvzds.de

www.mvz-selters.de

Apotheken in Höhr-Grenzhausen

Park Apotheke in den Westerwald Arkaden, Gabriele Fischer

Schillerstraße 19, 56203 Höhr-Grenzhausen

026 24/7002 · Fax 026 24 / 2051

info@parkapotheke-hgh.de

www.parkapotheke-hgh.de

Kroebersche Apotheke Corinna Reiß-Salomon

Rathausstr. 42, 56203 Höhr-Grenzhausen

026 24/7173 · Fax 026 24/7181

www.kroebersche-apotheke.de

kontakt@kroebersche-apotheke.de

Töpfer-Apotheke Corinna Reiß-Salomon

Mittelstr. 2, 56203 Höhr-Grenzhausen

026 24/7015 · Fax 026 24/8115

toepfer-apo-hoehr@t-online.de

www.toepfer-apotheke.com

Senioreneinrichtungen**AWO Seniorenzentrum „Kannenbäckerland“**

St. Martin-Weg 9, 56203 Höhr-Grenzhausen
026 24/91 30 · Fax 026 24/91 31 99
seniorenzentrum.hoehr-grenzhausen@
awo-rheinland.de,
www.awo-rheinland.de

Beratungsstelle Demenz im AWO Seniorenzentrum „Kannenbäckerland“

St. Martin-Weg 9, 56203 Höhr-Grenzhausen
026 24/913 355 oder 0160 / 93234260
susanne.giraud@awo-rheinland.de

Seniorenzentrum Bethesda

stat. Pflege, Kurzzeitpflege,
betreute Wohnangebote und Tagespflege
Rathausstr. 55, 56203 Höhr-Grenzhausen
026 24/947 00 · Fax 026 24/94 70 20
seniorenzentrum.bethesda@
stiftung-bethesda.de
www.stiftung-bethesda.de

Wohnheime**Caritasverband Westerwald-Rhein-Lahn e.V.****Caritas-Wohnen und Assistenz**

für Menschen mit Behinderung,
Ambulante Hilfen, Bildung und Wohnen

Wohnheim St. Marien

Ambulante Hilfen, persönliche Assistenz
für Menschen mit Behinderungen
Bahnhofstr. 5, 56203 Höhr-Grenzhausen
026 24/954 30 · Fax 026 24/95 43 - 10
cwh-st-marien@cv-ww-rl.de
www.caritas-westerwald-rhein-lahn.de

Soziotherapie „Zum Euler“

Ansprechpartner Detlef Sibler
Am Limes 18, 56204 Hillscheid
026 24/955 30 · Fax 026 24/95 53 - 29
info@soziotherapie-zum-euler.de
www.soziotherapie-zum-euler.de
Einrichtung für Menschen mit vielfältigen
Problemlagen (CMA-Patienten)

Seniorenzentrum Dernbach

Josefshausstraße 8-9, 56428 Dernbach
02602 6700-0
info@seniorenzentrum-dernbach.de

SeniorenwohnenQuartier Süd

Wohn-, Pflegegemeinschaft
für Seniorinnen und Senioren
Stauffenbergallee 9, 56410 Montabaur
0160 944 622 42
s.trifan@viasalus.de

Pflegestützpunkt**Höhr-Grenzhausen / Ransbach-Baumbach**

Anja Ballmann, 026 23/6 07 49 37
015 20/901 3995
anja.ballmann@pflugestuetzpunkte-rlp.de
Susanne Brost,
026 23/6 07 49 35
015 11/5 04 32 18
susanne.brost@pflugestuetzpunkte-rlp.de

Pflegedienst der Johanniter-Unfall-Hilfe e. V.

Rathausstraße 15, 56203 Höhr-Grenzhausen
026 24/94 09 29 · Fax 026 24/94 09 52
pflege.mittelrhein@johanniter.de
www.johanniter.de/mittelrhein
Facebook: @johannitermittelrhein
Instagram: @johanniter_mittelrhein

Stationäres Hospiz St. Thomas

Rheinstraße 9a, 56428 Dernbach
026 02/6 84 44 40
info@hospiz-dernbach.de
www.hospiz-dernbach.de

Hilfe Daheim – Ambulanter Pflegedienst

Stauffenbergallee 9, 56410 Montabaur
(Quartier Süd), Nina Günster
026 02/9 50 53-60
info@hilfe-daheim-rlp.de
www.hilfe-daheim-rlp.de

Tagespflege Katharina Kasper

Stauffenbergallee 7, 56410 Montabaur (Quartier Süd)
Anne-Michaela Legner, 02602/950 53 66
a.legner@hilfe-daheim-rlp.de
www.tagespflege-quartier-sued.de

cj-Betreuung Herzenssache

Ambulanter Betreuungsdienst
Claudia Jakob, 0173/6850530
cl_jakob@web.de

Soziale und andere Einrichtungen

Ophelia – Netzwerk für ein lebendiges Älterwerden im Kannenbäckerland

Susanne Hartung, Seniorenbüro VG
026 24/104-104
susanne.hartung@hoehr-grenzhausen.de
Susanne Giraud, AWO Seniorenzentrum
Höhr-Grenzhausen
026 24/9 133 55
susanne.giraud@awo-rheinland.de



Das Netzwerk bringt Menschen zusammen, die sich für ein lebendiges Älterwerden im Kannenbäckerland einsetzen.

Dieses gemeinsame Ziel wird erreicht durch

- das Schaffen, Vermitteln und Koordinieren von Angeboten,
- Information und Beratung,
- den Einsatz professioneller und ehrenamtlicher Kompetenzen,
- öffentlichkeitswirksames Arbeiten.

Das Netzwerk ist ein Zusammenschluss von Institutionen verschiedener Professionen, Vereinen und interessierten Bürgern, die mit und für ältere Menschen arbeiten und sich für ein gutes Älterwerden in der Verbandsgemeinde einsetzen.

Durch eine strukturierte Zusammenarbeit der einzelnen Netzwerkpartner sollen Angebote zur Teilhabe, Unterstützung im Alltag und Information wohnortnah und unbürokratisch geschaffen bzw. zugänglich gemacht werden. Dies umfasst Angebote für alle Bevölkerungsgruppen, insbesondere Ältere und deren Angehörige, Menschen mit Demenz sowie pflegende Angehörige. Zielsetzung der Angebotslandschaft ist die möglichst lange Aufrechterhaltung eines selbstbestimmten Lebens.

Soziale, gesellschaftliche, strukturelle und politische Einflussfaktoren werden in der Arbeit des Netzwerkes ebenso berücksichtigt wie persönliche Anliegen und Interessen der Zielgruppe.

Weitere Angebote

Bürgergemeinschaft MACH MIT e.V.
026 24/9 49 41 88

Bürger-Mobil
026 24/104 - 3 33

Hillscheider Einkaufsmobil
026 24/94 93 15 - 0

Auf Rädern zum Mittagstisch

Michaele Meudt

Notfalldose und Notfallmappe

Michaele Meudt, Susanne Hartung

Angebote der Gemeindegewerkschaft plus
Michaele Meudt 02624 -104 101 oder
0175 - 7467002

Bewegungsgruppen für Senioren

in den Ortsgemeinden Höhr-Grenzhausen, Hilgert und Hillscheid

Die SpielBar

Jugend-, Kultur- und Bürgerzentrum „Zweite Heimat“

Das Literarisch-Kulinarische Quartett

AWO Pavillon

Café OPHELIA

jeder 2. Mittwoch/Monat

Kontakt Susanne Hartung 0 26 24/104-104

Repair-Café

Jugend-, Kultur- und Bürgerzentrum „Zweite Heimat“

Gemeinnützige Einrichtungen

Arbeiterwohlfahrt OV Höhr-Grenzhausen, Mobile soziale Dienste, Essen auf Rädern, Beratungsstelle

1. Vorsitzende Claudia Altwasser

Geschäftsführerin: Claudia Jakob

Parkstr. 8, Pavillon

56203 Höhr-Grenzhausen

026 24/71 59 · Fax 026 24/86 29

awo-msd@t-online.de

www.awo-hoehr-grenzhausen.de

Sozialstation der Johanniter-Unfall-Hilfe e. V.

Rathausstraße 15, 56203 Höhr-Grenzhausen

026 24/94 09 - 29 · Fax 026 24/94 09 - 52

pflege.mittelrhein@johanniter.de

www.johanniter.de/mittelrhein

Facebook: @johannitermittelrhein

Instagram: @johanniter_mittelrhein

Hausnotruf der Johanniter-Unfall-Hilfe e. V.

Schloßstraße 37, 56068 Koblenz
261/5008 17-60 · Fax 0261/5008 17-50
hausnotruf.mittelrhein@johanniter.de
www.johanniter.de/mittelrhein
Facebook: @johannitermittelrhein
Instagram: @johanniter_mittelrhein

Tafel Westerwald**Ausgabestelle Höhr-Grenzhausen**

Ausgabe der Lebensmittel
Am Grübchen 1
Dienstag von 14.00 – 15.30 Uhr
Sprechstunde zur Kontaktaufnahme
Am Grübchen 1
Montag 14.00 – 15.30 Uhr
info.westerwald@regionale-diakonie.de
www.tafelwesterwald.de
www.diakonie-westerwald.de

**Der Kinderschutzbund Westerwald
Höhr-Grenzhausen e.V.**

Ferbachstraße 6
56203 Höhr-Grenzhausen, 026 24/44 88
info@kinderschutzbund-westerwald.de
www.kinderschutzbund-westerwald.de
Bürozeiten: Di. – Fr. 9:00 – 12:00 Uhr

**„Kinderkleider-Lädchen“
des Kinderschutzbundes**

Mittelstr. 15, 56203 Höhr-Grenzhausen
026 24/9481 48
Öffnungszeiten:
Di. – Fr. 9:00 – 12:00 Uhr und
Di + Do 15:00 – 18:00 Uhr

**Bürgerbüro Hillscheid/Bürgergemeinschaft MACH
MIT e.V. im Kannenbäckerland**

Ansprechpartnerin Andrea Schrod
Emser Straße 32, 56204 Hillscheid
026 24/104-146
01 51/25 15 81 36
buergerbuero@hillscheid.de
Sprechzeiten: Mo. 16:00 – 18:00 Uhr
Do. 10:00 – 12:00 Uhr

**Jugend-, Kultur- und Bürgerzentrum
„Zweite Heimat“**

Mittelstraße 7
026 24/72 57
info@juz-zweiteheimat.de
www.juz-zweiteheimat.de

Kinderhort „Zweite Heimat“

Mittelstraße 7, 56203 Höhr-Grenzhausen
Öffnungszeiten:
montags–freitags: 12:00 – 18:00 Uhr
026 24/95 28 11
hort@juz-zweiteheimat.de
www.juz-zweiteheimat.de

Jugendtreff Hillscheid

Alte Schule, 56204 Hillscheid
Ansprechpartner Jugend-, Kultur-
und Bürgerzentrum „Zweite Heimat“
026 24/72 57
Öffnungszeiten:
Dienstag 16:00 – 19:00 Uhr
Mittwoch 16:00 – 20:00 Uhr
Donnerstag 16:00 – 18:00 Uhr
info@juz-zweiteheimat.de
www.juz-zweiteheimat.de

Ehrenamt der Johanniter-Unfall-Hilfe e.V.

Sanitätsdienst
Schloßstraße 37, 56068 Koblenz
0261/50081 70 · Fax: 0261/50081 7-50
sanitaetsdienst.mittelrhein@johanniter.de

Familien- und Seniorenakademie „Zweite Heimat“

Karin Probst-Bayer
026 24/72 57

Vereine im Kannenbäckerland

Aktionsgemeinschaft „Freundliche Umwelt Hilgert“

1. Vorsitzender Stefan Lehnhardt
Am Kirchhahn 2, 56206 Hilgert
0 26 24/916 40 20
agfu-hilgert@web.de

Angelsportverein Kammerforst

1. Vorsitzender Uwe Brüssow
Gartenstr. 5 a, 56237 Alsbach
01 75/104 29 53

Arbeiterwohlfahrt OV Höhr-Grenzhausen

1. Vorsitzende Claudia Altwasser
Geschäftsstelle:
Parkstr. 8, 56203 Höhr-Grenzhausen
Fr. Claudia Jakob, 0 26 24/71 59 · Fax: 0 26 24/86 29
awo-msd@t-online.de
www.awo-hoehr-grenzhausen.de

Bürgergemeinschaft MACH MIT e.V. im Kannenbäckerland

1. Vorsitzende Inge Schmidt
Waldstraße, 56206 Hilgert
0 26 24/9 49 41 88 · 01 71/3 13 19 63
mail@machmit-im-kannenbaeckerland.de
machmit-im-kannenbaeckerland.de

Chor der Kannenbäckerstadt Höhr-Grenzhausen e.V.

1. Vorsitzende Vera Weingarten
Ringstraße 11a, 56204 Hillscheid
0 26 24/94 36 67
vwwein@yahoo.de

Der Kinderschutzbund Westerwald Höhr-Grenzhausen e.V.

Ferbachstraße 6
56203 Höhr-Grenzhausen, 0 26 24/44 88
info@kinderschutzbund-westerwald.de
www.kinderschutzbund-westerwald.de

Deutsch-Franz. Freundschaftskreis H.-Gr./Semur-en-Auxois e.V.

Vorsitzender Werner Münzel
Jacques-Remy-Straße 16,
56203 Höhr-Grenzhausen
0 26 24/68 14 · 01 70/407 86 78
freundschaftskreis.semur@gmx.de
werner.muenzel@t-online.de
www.fk-hg-sea.de

Deutsch-ital. Gesellschaft (DIG)

1. Vorsitzender Erni Schliefer
Höhenstr. 13, 56203 Höhr-Grenzhausen,
0 26 24/48 35
ramonaschliefer@gmail.com

„Die Brexbach-Haie“ Fan-Club des TTC Grenzau

Franz-Josef Schnorr
Vorsitzender Spielbetrieb
Am Masselbach 7 A, 56206 Hilgert
0 15 22/4 57 39 54
schnorrfranzjosef@gmail.com

Dokumentationszentrum Kannenbäckerland e.V. (DZK)

1. Vorsitzende Annette Zeischka-Kenzler
c/o Keramikmuseum Westerwald
Lindenstraße 13, 56203 Höhr-Grenzhausen
0 26 24 / 94 60 10 · 0 26 24 / 9 46 01 28
mittwochs 10:00 - 11:30 Uhr
dzk-kannenbaeckerland@web.de
http://www.dzk-kannenbaeckerland.de

DRK OV Kannenbäckerland e.V.

Westerwaldstraße 20a
56203 Höhr-Grenzhausen
0 26 24/68 45
info@drk-kbl.de
www.drk-kbl.de

Edelweiss Hillscheid e.V.

Gemischter Chor „Der Projektchor“, Kinder- und
Jugendchor „bunte Töne“
edelweiss-hillscheid@t-online.de
www.projektchor-hillscheid.de,
www.buntetoene-hillscheid.de

Elferrat Rot-Weiss

Abteilungsleiter Bastian Dillenburg
Postanschrift: Sportfreunde Höhr-Grenzhausen
Geschäftsstelle
Rathausstr. 34, 56203 Höhr-Grenzhausen
0 26 24/94 76 46 · Fax 0 26 24/94 76 47
info@elferrat-rot-weiss.de
www.elferrat-rot-weiss.de

Förderkreis Limes im Westerwaldverein ZV Hillscheid

Am Seeufer 4/21, 56235 Ransbach-Baumbach
0157 / 86098778
manfredknobloch@web.de

Förderverein der HS und FS für Keramik

1. Vorsitzender Dipl. Ing (FH) Stephan Schmidt
Rheinstr. 56, 56203 Höhr-Grenzhausen
026 24/91090
fbkeram@hs-koblenz.de

Förderverein der städtischen KiTas – Höhr-Grenzhausen

1. Vorsitzender Jan Groß
Kastanienweg 18, 56203 Höhr-Grenzhausen
015 75/52 11 21 5
fv-kita-hgh@freudenkinder.de

Förderverein Kath. Kita St. Josef Hillscheid e. V.

Waldstraße 1, 56204 Hillscheid
026 24/31 88
foerdereverein-kita-hillscheid@web.de

Förderverein der Schillerschule e.V.

Ansprechpartner Martin Krautkrämer
Rathausstr. 131, 56203 Höhr-Grenzhausen
026 24/95440, Fax 026 24/9544-20
verwaltung@schiller-schule-hg.de
www.schiller-schule-hg.de

Förderverein der Melchiades Best Grundschule Hillscheid e.V.

1. Vorsitzender Matthias Meyer
Im Niederfeld 21, 56204 Hillscheid
foerdereverein-grundschule-hillscheid@mail.de

Förderverein Jugendhaus Zweite Heimat e.V.

1. Vorsitzender Michael Thiesen
Mittelstraße 7, 56203 Höhr-Grenzhausen
026 24/72 57
info@juz-zweiteheimat.de
www.juz-zweiteheimat.de

Freiwillige Feuerwehr Hillscheid Verein zur Förderung der Feuerwehr e.V. Hillscheid

1. Vorsitzender Denis Holingshausen
Ignatius-Lötschert-Straße 12
56204 Hillscheid
0170-3107377
info@feuerwehr-hillscheid.de
www.feuerwehr-hillscheid.de

Freunde u. Förderer der Goethe-Schule e.V.

1. Vorsitzender Matthias Hofmann
Schulstraße 9
56203 Höhr-Grenzhausen
02624/4749
FoeV.GoetheGrundschule.hg@gmail.com

Grünes Netzwerk Höhr-Grenzhausen

Stephanie Vendt
gruenesnetzwerk.hg@web.de
Instagram: gruenesnetzwerk.hg

Gesellschaft für Stadtgeschichte und Kultur e.V.

1. Vorsitzender Uwe Christian Finke
Katharinenstraße 5
56203 Höhr-Grenzhausen
01 70/95 04 54 2
ucfn@web.de
www.gsk-hg.de

Gewerbeverein Pro Höhr-Grenzhausen e.V.

1. Vorsitzender Guido Kröff
Rathausstraße 34, 56203 Höhr-Grenzhausen
026 24/44 14
info@pro-hoehr-grenzhausen.de
www.pro-hoehr-grenzhausen.de

Vereine im Kannenbäckerland

Imkerverein Kannenbäckerland

1. Vorsitzender Manfred Larscheid
Heinrich-Gelhard-Weg 3, 56237 Caan
016 33/46 04 07
info@imker-kannenbaeckerland.de

Interessengemeinschaft Grenzau e.V.

1. Vorsitzender Alexander Oster
Burgstr. 16,
6203 Höhr-Grenzhausen
Tel. 026 24/48 87
a.oster@grenzau.com
www.grenzau.com

Johanniter-Unfall-Hilfe e.V.

Regionalverband Mittelrhein
Regionalvorstand: Christian Görg
Rathausstraße 15
56203 Höhr-Grenzhausen
026 24/94 09 - 0
Fax 026 24/94 09 - 52
mittelrhein@johanniter.de
www.johanniter.de/mittelrhein
Facebook: @johannitermittelrhein
Instagram: @johanniter_mittelrhein

Karnevalsgesellschaft „Grau-Blau“ 1949 e.V.

1. Vorsitzender Carsten Gräf
Turnstr. 6, 56203 Höhr-Grenzhausen
02624/95 26 29
cgraef@grau-blau.de
www.grau-blau.de

Kasinogesellschaft „Gambrinus“ e.V.

1. Vorsitzender Klaus Schmidt
Rheinstraße 32, 56203 Höhr-Grenzhausen
026 24/45 98

Kath. Frauengemeinschaft Hillscheid

Ansprechpartnerin Karin Lemnitzer
Pfarrer-Keil-Str. 6
56204 Hillscheid
026 24/22 12
karin.lemnitzer@gmx.de

Katholischer Kirchenchor St. Peter u. Paul

Töpferstraße 7
56203 Höhr-Grenzhausen
026 24/94 34 20
innfo@kath-kirche.kannenbaeckerland.de

Kolpingfamilie Hillscheid

Sprecherin des Leitungsteams: Kathrin Müller
Hauptstraße 10
56204 Hillscheid
vorstand@kolping-hillscheid.de
www.kolping-hillscheid.de

Komitee Fastnachtzug Höhr-Grenzhausen e.V.

1. Vorsitzender Martin Gräf
Postfach 101
56235 Ransbach-Baumbach, 0170/4170561
info@komitee-fastnachtzug.de
www.komitee-fastnachtzug.de

MGV Höhr e.V.

1. Vorsitzender Karsten Fischer
Friedrichstraße 20
56203 Höhr-Grenzhausen, 026 24/43 59
mgvhoehr@web.de

Möhne-Club Hillscheid 1975 e.V.

1. Vorsitzende Bianca Schneider
Bahnhofstraße 46, 56204 Hillscheid
0157/52086721
biancaschneider23@yahoo.de

Möhnen Ewig Jung Höhr

1. Vorsitzende Diana Bensing
Am Völker 5, 56203 Höhr-Grenzhausen
info@moehnen-ewig-jung-hoehr.de
www.moehnen-ewig-jung-hoehr.de

Möhnen Gräulich-Bläulich Höhr-Grenzhausen e.V.

1. Vorsitzende Miriam Wenig
026 24/30 54
info@graeulich-blaeulich.de
www.graeulich-blaeulich.de

Musikverein Hillscheid

Ansprechpartner Jürgen Heim
Im Niederfeld 15, 56204 Hillscheid
026 24/95 03 39
vorstand@musikverein-hillscheid.de
www.musikverein-hillscheid.de

Obst- und Gartenbauverein Flora 1913 Höhr

1. Vorsitzender Josef Meurer
Hollersborn 20, 56203 Höhr-Grenzhausen
026 24/22 50,
Josef.Meurer@online.de
Instagram: @ogv_flora1913

Ranzengarde Grün-Gelb

1. Vorsitzender Filip Birnbach
Auf der Insel 2a, 56203 Höhr-Grenzhausen
0174/3951438
info@gruen-gelb.de
www.gruen-gelb.de

Reiterverein Kannenbäckerland e.V.

1. Vorsitzende Lucie Krzanowski
Am Stiel 28a, 56179 Niederwerth
0170 / 8586760
info@rv-kannenbaeckerland.de
www.rv-kannenbaeckerland.de

Schachfreunde Hillscheid e.V.

1. Vorsitzender Florian Best
Römerstraße 7, 56204 Hilscheid
02624/9069181
florianbest@aol.com
www.schachfreunde-hillscheid.de

Sozialverband VdK-Ortsverband Höhr-Grenzhausen

Jürgen Thiel
Parkstraße 11, 56203 Höhr-Grenzhausen
02624/2226
ov-hoehr-grenzhausen@vdk.de
www.vdk.de

Sportfreunde Höhr-Grenzhausen e.V.

1. Vorsitzender Horst Eberl
Geschäftsstelle, Rathausstraße 34
56203 Höhr-Grenzhausen
02624/947646 · Fax 02624/947647
info@sf-hg.de
www.SF-Hoehr-Grenzhausen.de

Sportschützen Höhr-Grenzhausen e.V.

Olaf Mayer
Zur Masselbach 14, 56206 Hilgert
0151/47896024
olafmayer@t-online.de

Sportverein 08 Hilscheid e.V.

Ansprechpartner Marcel Freisberg
Bahnhofstraße 53,
56204 Hilscheid
02624/952051
info@sv08-hillscheid.de
www.sv08-hillscheid.de

St. Sebastianus Schützengesellschaft Höhr 1859 e.V.

Ansprechpartner Wolfgang Hartwig
Am Hartzberg 1a,
56204 Hilscheid
02624/7715
wam.hartwig@t-online.de
www.st-seb-hoehr.de

Subbuteo Club Oldstars Kannenbäckerland

1. Vorsitzender Rainer Vogt
St.-Georgs-Weg 7
56203 Höhr-Grenzhausen
02624/5814
rainer-vogt-hoehr@t-online.de

Tennisclub Rot-Weiß e.V.

1. Vorsitzender
Michael Steuler
Georg-Steuler-Str. 39
56203 Höhr-Grenzhausen
02624/13203
m.steuler@steuler.de

Traktorfreunde Kannenbäckerland e.V.

1. Vorsitzender Eckhard Kilian
Im Lübersch 3, 56204 Hilscheid
Tel. 02624/2590
eckhard-kilian@t-online.de
www.traktorfreunde.de

TTC Zugbrücke Grenzau e.V.

Brexbachstr. 11 - 17
56203 Höhr-Grenzhausen
Geschäftsstelle: 02624/105435
info@grenzau.de
www.grenzau.de

Turn- und Sportverein Hilgert e.V.

1. Vorsitzender Daniel Günster
Bergstraße 29, 56206 Hilgert
02624/7434
verein@tushilgert.de
www.tushilgert.de

Förderverein Gymnasium im Kannenbäckerland e.V.

1. Vorsitzende Stefanie Schroeder
Am Scheidberg 4, 56203 Höhr-Grenzhausen
foerderverein@gik-hg.de

Vereine im Kannenbäckerland

Förderverein Bommert e.V.

1. Vorsitzender Björn Hümmersch
Am Kirchhahn 44
56206 Hilgert, 0 26 24/9 29 09 57
bommert@huemmerich.info

Freunde und Förderer der Grundschule Hilgert e.V.

1. Vorsitzender Karsten Klein
Bergstraße 24, 56206 Hilgert
01 76/83 11 91 26
Foerdereverein_Sonnenfeldschule@t-online.de

Freund*innen des Kindergarten Hilgert e.V.

1. Vorsitzende Antonia Tietz
Bergstraße 22, 56206 Hilgert
01 78/69 76 927
freunde.kiga.hilgert@gmx.de

Verein für Deutsche Schäferhunde (SV) e.V. OG Höhr-Grenzhausen

1. Vorsitzender Thomas Klein
Rheinstr. 88
56203 Höhr-Grenzhausen
01 63/1 70 65 79
ferbachtal@t-online.de
www.schaeferhunde.de

Vereinsring Hillscheid

1. Vorsitzender Stephan Schnelle
Emser Straße 32, 56204 Hillscheid
01 75/93 53 18 1
ortsbuergemeister@gemeinde-hillscheid.de

Vereinsring Höhr-Grenzhausen e.V.

1. Vorsitzender Wolfgang Letschert
Rathausstr. 48
56203 Höhr-Grenzhausen
0 26 24/104 - 181
stadtbuergemeister@hoehr-grenzhausen.de

Verein zur Förderung der Feuerwehr Hilgert e.V.

1. Vorsitzender: Dominik Petry
Brunnenweg 6, 56206 Hilgert
01 76/32 92 62 82
info@feuerwehr-hilgert.de

Verein zur Förderung der Feuerwehr der Stadt Höhr-Grenzhausen e.V.

1. Vorsitzender Thomas Kosel
Langeheck 16, 56203 Höhr-Grenzhausen
0 26 24/59 58
info@fwhg.de
www.fwhg.de

Volleyballclub Hillscheid

1. Vorsitzender Robert Opavsky
Waldstraße 20, 56204 Hillscheid
opavsky@t-online.de

Westerwaldverein ZV Hillscheid

Sprecherin des Vorstandes
Gudrun Gelhard
Emser Straße 4, 56204 Hillscheid
0 26 24/39 60



STEUERKANZLEI
TINA LEHR

Persönliche und individuelle Beratung rund um das Steuerrecht und Betriebswirtschaft aller Branchen. Vereinbaren Sie gerne einen Termin.

- Einkommens- und Lohnsteuererklärungen
- Finanz- und Lohnbuchhaltungen (auch digital über Unternehmen-Online)
- Jahresabschlüsse und Steuererklärungen für jegliche Rechtsformen
- Einnahmen-Überschuss-Rechnungen
- Schenkungsteuer, insbesondere Planungen und Erbschaftsteuer
- Beratung in allen betriebswirtschaftlichen Dingen
- Betreuung bei Existenzgründung
- Zus. Spezialbereich: Heilberufe (Ärzte, Therapeuten, Heilpraktiker)

Tina Lehr • Steuerberaterin • Diplom-Kauffrau
Jacques-Remy-Straße 4 • D-56203 Höhr-Grenzhausen • Tel.: 02624/9000 690
info@steuer-lehr.de • www.steuer-lehr.de

**Wir sehen uns
in der Verbandsgemeinde
Höhr-Grenzhausen**

Das Jugend-, Kultur- und Bürgerzentrum „Zweite Heimat“



Das neue Jugend-, Kultur- und Bürgerzentrum „Zweite Heimat“ in der Mittelstraße 7 mitten in der Innenstadt von Höhr-Grenzhausen hat seit Mai 2024 nach etwas mehr als zwei Jahren Bauzeit seine Türen für Jung und Alt geöffnet. In dem neuen Zentrum finden Kinder, Jugendliche, Erwachsene, Familien und Senioren vielfältige Möglichkeiten der Freizeitgestaltung. Das Herzstück ist der zentrale Jugendtreff „Zweite Heimat“. Täglich geöffnet bietet er Kindern und Jugendlichen großartige Möglichkeiten sich zu treffen und gemeinsam Zeit zu verbringen. Wechselnde Angebote sowie eine Theke laden zum Verweilen ein. Weiterhin befindet sich im Erdgeschoss der Kinderhort „Zweite Heimat“. Von montags bis freitags verbringen hier angemeldete Kinder ihre Zeit nach der Schule. Mittagessen, Hausaufgabenbetreuung und Freizeitgestaltung werden vom pädagogischen Fachpersonal gewährleistet. Im Bereich des Foyers und Veranstaltungssaals finden regelmäßig Veranstaltungen für Jung und Alt statt. Kabarett, Comedy, Familientheater, Konzerte, Vorträge und vieles mehr werden dort angeboten.

Das neue Jugend-, Kultur- und Bürgerzentrum „Zweite Heimat“ in der Mittelstraße 7 mitten in

Im ersten Obergeschoss findet man neben den Kurs- und Besprechungsräumen ein Atelier und einen Werkraum für Mal- und Zeichenkurse, Töpferangebote, das Repair-Café und viele weitere Kursangebote. Im großen Raum für Bewegung darf zu den Kurszeiten getanzt werden. Von Ballett für Kinder, über Standard- und Lateinamerikanische Tänze für Erwachsene, Disco Fox, Tango, Gymnastikkurse, Qi Gong und vieles mehr dürfen sich hier die Tanz- und Bewegungsbegeisterten freuen. Ebenfalls im ersten Obergeschoss befindet sich die Ludothek, der größte Spieleverleih in Rheinland-Pfalz mit über 2000 Brett- und Gesellschaftsspielen sowie eine kleine Bibliothek. Im zweiten Obergeschoss finden die vielfältigen Musikkurse wie Klavier, Geige, Gitarre, Schlagzeug, Keyboard, Gesang und weitere statt.

Informationen über das gesamte Angebot findet man jederzeit im Internet auf der Internetseite des Jugend-, Kultur- und Bürgerzentrum „Zweite Heimat“ unter www.juz-zweiteheimat.de oder telefonisch unter 02624/7257 im Jugend-, Kultur- und Bürgerzentrum „Zweite Heimat“.

LUDOTHEK „ZWEITE HEIMAT“

Der größte Spieleverleih in Rheinland-Pfalz

EINFACHER ONLINE-VERLEIH

unter www.juz-zweiteheimat.de/ludothek

Über 1700 Brett-, Karten- und Gesellschaftsspiele warten auf Dich. Und das Beste: Der Verleih ist kostenlos!

Verleihzeiten: Dienstag: 10.00 - 12.00 Uhr | Donnerstag: 16.00 - 18.00 Uhr

HEIMAT TO GO

Entdecke auch Deinen Ort!



Jetzt
kostenfrei
herunterladen
und täglich total
lokal informiert
sein!



Jetzt kostenfrei in Deinem Store!

meinort.app/download



Sie haben Lust auf mehr Information? Wenden Sie sich einfach an uns:

Kannenbäckerland-Touristik-Service

Rathausstraße 48,
56203 Höhr-Grenzhausen
0 26 24/104-300

hg@kannenbaeckerland.de
www.kannenbaeckerland.de



Werden Sie unser Fan!

Facebook:
<https://www.facebook.com/kannenbaeckerland>

Kannenbäcker- Gutschein



Kannenbäcker Gutschein



An diesem Aufkleber erkennen
Sie die Kannenbäcker-Gutschein-
Partner direkt vor Ort!

Wo kann ich Gutscheine kaufen?

Sie erhalten Gutscheine bei der

- Sparkasse Westerwald-Sieg
- Westerwald Bank eG (nur für Kunden)
- Nassauischen Sparkasse (nur für Kunden)

Gutscheine erhalten Sie dort im Wert von
10,- €, 15,- € und 25,- €

Bei allen teilnehmenden „Kannenbäcker-Gutschein-
Partnern“ können diese eingelöst werden.

Wie werde ich Gutschein-Partner?

Anmeldeformular online ausfüllen oder unter
info@ceratechcenter.de oder 02624/9473-0
beantragen und ausgefüllt zurücksenden.

Sie werden in das Teilnehmerverzeichnis aufgenom-
men und erhalten alle notwendigen Informa-
tionen zur Abwicklung sowie den Aufkleber als
Kennzeichen.

Ab jetzt können Gutscheine bei Ihnen eingelöst
werden.

Impressum

LINUS WITTICH Medien KG
Rheinstraße 41 · 56203 Höhr-Grenzhausen
Telefon 02624/911-0 · Fax 911-115
info@wittich-hoehr.de · www.wittich.de

Auflage 8.300

Geschäftsführung: Jens Hofenbitzer
Verantwortlich für den Anzeigenteil: Ralf Wirz
Anzeigenakquisition: Maximilian Reif. Alle unter der Anschrift des Ver-
lages. Es gilt die zur Zeit gültige Preisliste. Gezeichnete Artikel geben
die Meinung des Verfassers wieder, der auch verantwortlich ist. Fotos:
mit Genehmigung der Verbandsgemeindeverwaltung Höhr-Grenz-

hausen. Druck: Innenteil: Druckhaus Wittich KG, Föhren – Umschlag:
Druckhaus WITTICH KG Föhren, Betriebsstätte Druckhaus Chiemgau
Mit freundlicher Unterstützung der Verbandsgemeindeverwaltung
Höhr-Grenzhausen © 2025 LINUS WITTICH Medien KG.

Vom Verlag erstellte Anzeigenmotive dürfen nur in LINUS WITTICH
Medien-Publikationen verwendet werden. Es gelten die Allgemeinen
und zusätzlichen Geschäftsbedingungen. Für Textveröffentlichungen
gelten unsere Allgemeinen Geschäftsbedingungen.



LINUS WITTICH
Lokal informiert. Druck. Internet. Mobil.

VIESSMANN

JUNKERS

HANSA

GROHE



HAUSTECHNIK
HEUSER

WÄRME · SANITÄR · GAS · WASSER

“...IMMER EIN VOLLTREFFER!”

0 26 24 | 22 18

56203 HÖHR-GRENZHAUSEN
WWW.HAUSTECHNIK-HEUSER.DE

HEIMAT TO GO

Entdecke auch Deinen Ort!

Jetzt
kostenfrei
herunterladen
und täglich total
lokal informiert
sein!



Jetzt kostenfrei in Deinem Store!
meinort.app/download



BÄCKEREI & CAFE COMAK

Am alten Bahnhof 6 · 56203 Höhr-Grenzhausen
(gegenüber Rewe)

Telefon 0 26 24 / 94 29 50

**Türkische &
deutsche
Backwaren**



Öffnungszeiten:
Mo. – Fr. 5.00 – 18.00 Uhr durchgehend
Sa. 6.00 – 14.00 Uhr, So. 7.00 – 11.00 Uhr



Erleben und wohlfühlen in Höhr-Grenzhausen



Ihr Nah-Erholungsgebiet – seit über 100 Jahren – zum Ausspannen, gut essen gehen, für Ihre stimmungsvolle Feier oder als professioneller Partner für Ihre Firmenveranstaltung.

- feine saisonale Küche in schönen Restaurants und Terrassen
- hauseigene Konditorei täglich geöffnet
- Cocktailbar und Lobby-Lounge
- 2.500m² SPA-Landschaft auch für Tagesgäste
- Thermentag/ -abend nach Reservierung buchbar
- Zahlreiche Prädikatswanderwege direkt ab Hotel Heinz
- Regelmäßig geführte Wanderungen und Workshops, z. B. Grillkurs, Räucherworkshop, ...
- Tagungs- und Seminarräume
- Repräsentative Location für Feiern und Feste

Hotel Heinz GmbH · 56203 Höhr-Grenzhausen · Bergstraße 77 · Telefon: 0 26 24/94 30-0 · Follow us  



Weitere Infos unter: www.hotel-heinz.de

Si

Restaurant · Location · Hotel



STYLISH. LEGER. GÜNSTIG.

Si Restaurant & Bar

■ Täglich Steaks vom Grill, Burger, Salatbuffet, Wok-Gerichte und moderne Saisongerichte aus der Frontcooking-Küche

Si Hotel

■ Wohnen im Silicium: modern, komfortabel und unglaublich preisgünstig. Alle Zimmer mit Dusche/WC, W-LAN & TV.
■ Tagungsräume von 2 bis 80 Pers.

Schillerstraße 2-4 · 56203 Höhr-Grenzhausen · Tel. 0 26 24/94 16 80

www.hotel-silicium.de



Deftig · Flohhaft
Hausgemacht

Willkommen

... in der gemütlichen Wandergaststube direkt am Naturpark Nassau – gut erreichbar zwischen Höhr-Grenzhausen, Hillscheid und Ransbach-Baumbach. Seien Sie unser Gast zur deftigen Brotzeit, zu Kaffee und Kuchen oder einem gemütlichen Umtrunk.



Gemütlich am Kachelofen.



Zünftig im Biergarten.

Öffnungszeiten: Montag bis Freitag von 12 bis 22 Uhr
Samstag/Sonntag 11 bis 22 Uhr · Dienstag Ruhetag

Bergstraße 78 · 56203 Höhr-Grenzhausen

Telefon: 0 26 24/95 29 172

www.flürchen.de