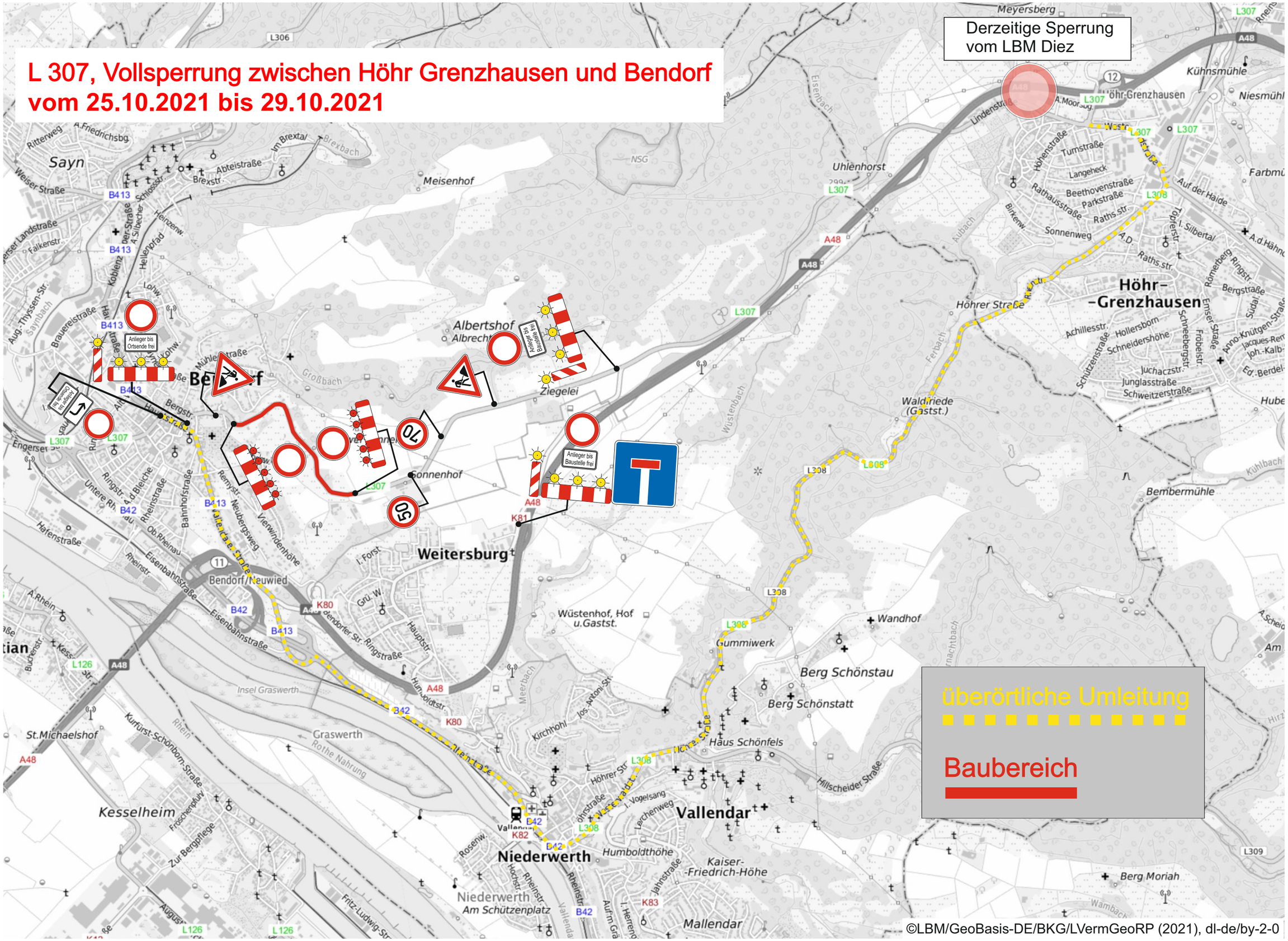L 307, Vollsperrung zwischen Höhr Grenzhausen und Bendorf vom 25.10.2021 bis 29.10.2021